

**FECHA DE RECTIFICACION DE EQUIPOS DE COMPUTO**

**AYUNTAMIENTO DE SAYULA JALISCO 2015-2018**

<b>DEPARTAMENTO DE ASIGNACION</b>	*	AGUAS POTABLES
<b>TIPO DE EQUIPO</b>	*	EQUIPO DE IMPRESIÓN
<b>MARCA</b>	*	EPSON
<b>MODELO</b>	*	PA71A
<b>SERIE</b>	*	S/N
<b>SISTEMA OPERATIVO</b>	*	
<b>VIDA UTIL PROBABLE</b>	*	80% DE VIDA UTIL
<b>DESCRIPCION BREVE DEL EQUIPO</b>	*	ESTE EQUIPO SE ENCUENTRA EN BUENAS CONDICIONES

REPORTE FOTOGRAFICO RECIENTE DEL EQUIPO:



**FECHA DE RECTIFICACION DE EQUIPOS DE COMPUTO**

**AYUNTAMIENTO DE SAYULA JALISCO 2015-2018**

<b>DEPARTAMENTO DE ASIGNACION</b>	*	AGUAS POTABLES
<b>TIPO DE EQUIPO</b>	*	EQUIPO DE IMPRESIÓN
<b>MARCA</b>	*	HP
<b>MODELO</b>	*	P1006
<b>SERIE</b>	*	VND 3B90873
<b>SISTEMA OPERATIVO</b>	*	
<b>VIDA UTIL PROBABLE</b>	*	60% DE VIDA UTIL
<b>DESCRIPCION BREVE DEL EQUIPO</b>	*	ESTE EQUIPO SE ENCUENTRA EN BUENAS CONDICIONES

REPORTE FOTOGRAFICO RECIENTE DEL EQUIPO:



**FECHA DE RECTIFICACION DE EQUIPOS DE COMPUTO**

**AYUNTAMIENTO DE SAYULA JALISCO 2015-2018**

<b>DEPARTAMENTO DE ASIGNACION</b>	*	AGUAS POTABLES
<b>TIPO DE EQUIPO</b>	*	EQUIPO DE COMPUTO
<b>MARCA</b>	*	SAMSUNG
<b>MODELO</b>	*	794V
<b>SERIE</b>	*	S/N
<b>SISTEMA OPERATIVO</b>	*	
<b>VIDA UTIL PROBABLE</b>	*	40% DE VIDA UTIL
<b>DESCRIPCION BREVE DEL EQUIPO</b>	*	ESTE EQUIPO SE ENCUENTRA EN BUENAS CONDICIONES

REPORTE FOTOGRAFICO RECIENTE DEL EQUIPO:



## FECHA DE RECTIFICACION DE EQUIPOS DE COMPUTO

### AYUNTAMIENTO DE SAYULA JALISCO 2015-2018

<b>DEPARTAMENTO DE ASIGNACION</b>	*	AGUAS POTABLES
<b>TIPO DE EQUIPO</b>	*	EQUIPO DE COMPUTO
<b>MARCA</b>	*	ACTIVE COOL
<b>MODELO</b>	*	S/N
<b>SERIE</b>	*	
<b>SISTEMA OPERATIVO</b>	*	
<b>VIDA UTIL PROBABLE</b>	*	50% DE VIDA UTIL
<b>DESCRIPCION BREVE DEL EQUIPO</b>	*	ESTE EQUIPO SE ENCUENTRA EN BUENAS CONDICIONES

REPORTE FOTOGRAFICO RECIENTE DEL EQUIPO:



**FECHA DE RECTIFICACION DE EQUIPOS DE COMPUTO**

**AYUNTAMIENTO DE SAYULA JALISCO 2015-2018**

<b>DEPARTAMENTO DE ASIGNACION</b>	*	AGUAS POTABLES
<b>TIPO DE EQUIPO</b>	*	EQUIPO DE COMPUTO
<b>MARCA</b>	*	LG
<b>MODELO</b>	*	W1941S
<b>SERIE</b>	*	S/N
<b>SISTEMA OPERATIVO</b>	*	
<b>VIDA UTIL PROBABLE</b>	*	60% DE VIDA UTIL
<b>DESCRIPCION BREVE DEL EQUIPO</b>	*	ESTE EQUIPO SE ENCUENTRA EN MEDIANAS CONDICIONES

REPORTE FOTOGRAFICO RECIENTE DEL EQUIPO:

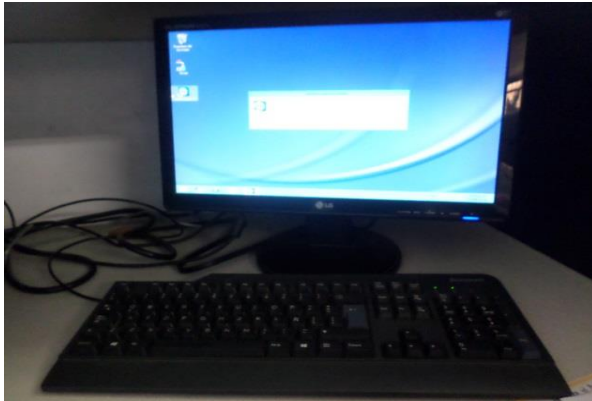

**FECHA DE RECTIFICACION DE EQUIPOS DE COMPUTO**

**AYUNTAMIENTO DE SAYULA JALISCO 2015-2018**

<b>DEPARTAMENTO DE ASIGNACION</b>	*	AGUAS POTABLES
<b>TIPO DE EQUIPO</b>	*	EQUIPO DE COMPUTO
<b>MARCA</b>	*	SAMSUNG
<b>MODELO</b>	*	GHIA 78749
<b>SERIE</b>	*	S/N
<b>SISTEMA OPERATIVO</b>	*	
<b>VIDA UTIL PROBABLE</b>	*	60% DE VIDA UTIL
<b>DESCRIPCION BREVE DEL EQUIPO</b>	*	ESTE EQUIPO SE ENCUENTRA EN BUENAS CONDICIONES

REPORTE FOTOGRAFICO RECIENTE DEL EQUIPO:



**FECHA DE RECTIFICACION DE EQUIPOS DE COMPUTO**

**AYUNTAMIENTO DE SAYULA JALISCO 2015-2018**

<b>DEPARTAMENTO DE ASIGNACION</b>	*	AGUAS POTABLES
<b>TIPO DE EQUIPO</b>	*	EQUIPO DE COMPUTO
<b>MARCA</b>	*	GATEWAY
<b>MODELO</b>	*	
<b>SERIE</b>	*	S/N
<b>SISTEMA OPERATIVO</b>	*	
<b>VIDA UTIL PROBABLE</b>	*	80% DE VIDA UTIL
<b>DESCRIPCION BREVE DEL EQUIPO</b>	*	ESTE EQUIPO SE ENCUENTRA EN BUENAS CONDICIONES

REPORTE FOTOGRAFICO RECIENTE DEL EQUIPO:

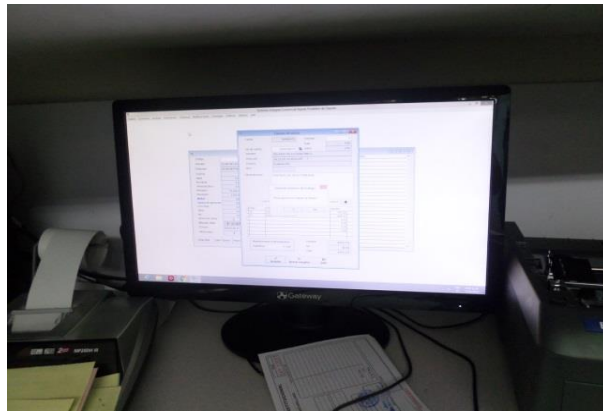

**FECHA DE RECTIFICACION DE EQUIPOS DE COMPUTO**

**AYUNTAMIENTO DE SAYULA JALISCO 2015-2018**

<b>DEPARTAMENTO DE ASIGNACION</b>	*	AGUAS POTABLES
<b>TIPO DE EQUIPO</b>	*	EQUIPO DE COMPUTO
<b>MARCA</b>	*	GATEWAY
<b>MODELO</b>	*	
<b>SERIE</b>	*	S/N
<b>SISTEMA OPERATIVO</b>	*	
<b>VIDA UTIL PROBABLE</b>	*	90% DE VIDA UTIL
<b>DESCRIPCION BREVE DEL EQUIPO</b>	*	ESTE EQUIPO SE ENCUENTRA EN BUENAS CONDICIONES

REPORTE FOTOGRAFICO RECIENTE DEL EQUIPO:





**FECHA DE RECTIFICACION DE EQUIPOS DE COMPUTO**

**AYUNTAMIENTO DE SAYULA JALISCO 2015-2018**

<b>DEPARTAMENTO DE ASIGNACION</b>	*	AGUAS POTABLES
<b>TIPO DE EQUIPO</b>	*	EQUIPO DE IMPRESIÓN
<b>MARCA</b>	*	EPSON FX-890
<b>MODELO</b>	*	
<b>SERIE</b>	*	NZBY102005
<b>SISTEMA OPERATIVO</b>	*	
<b>VIDA UTIL PROBABLE</b>	*	50% DE VIDA UTIL
<b>DESCRIPCION BREVE DEL EQUIPO</b>	*	ESTE EQUIPO SE ENCUENTRA EN BUENAS CONDICIONES

REPORTE FOTOGRAFICO RECIENTE DEL EQUIPO:



## FECHA DE RECTIFICACION DE EQUIPOS DE COMPUTO

### AYUNTAMIENTO DE SAYULA JALISCO 2015-2018

<b>DEPARTAMENTO DE ASIGNACION</b>	*	AGUAS POTABLES
<b>TIPO DE EQUIPO</b>	*	EQUIPO DE COMPUTO
<b>MARCA</b>	*	DELL
<b>MODELO</b>	*	EDGE T1 1011
<b>SERIE</b>	*	X19-05170
<b>SISTEMA OPERATIVO</b>	*	
<b>VIDA UTIL PROBABLE</b>	*	90% DE VIDA UTIL
<b>DESCRIPCION BREVE DEL EQUIPO</b>	*	ESTE EQUIPO SE ENCUENTRA EN BUENAS CONDICIONES

REPORTE FOTOGRAFICO RECIENTE DEL EQUIPO:



**FECHA DE RECTIFICACION DE EQUIPOS DE COMPUTO**

**AYUNTAMIENTO DE SAYULA JALISCO 2015-2018**

<b>DEPARTAMENTO DE ASIGNACION</b>	*	AGUAS POTABLES
<b>TIPO DE EQUIPO</b>	*	EQUIPO DE COMPUTO
<b>MARCA</b>	*	DELL
<b>MODELO</b>	*	S/N
<b>SERIE</b>	*	CN-OJR340-74261-574-1AYL-A00
<b>SISTEMA OPERATIVO</b>	*	
<b>VIDA UTIL PROBABLE</b>	*	80% DE VIDA UTIL
<b>DESCRIPCION BREVE DEL EQUIPO</b>	*	ESTE EQUIPO SE ENCUENTRA EN BUENAS CONDICIONES

REPORTE FOTOGRAFICO RECIENTE DEL EQUIPO:



**FECHA DE RECTIFICACION DE EQUIPOS DE COMPUTO**

**AYUNTAMIENTO DE SAYULA JALISCO 2015-2018**

<b>DEPARTAMENTO DE ASIGNACION</b>	*	AGUAS POTABLES
<b>TIPO DE EQUIPO</b>	*	EQUIPO DE COMPUTO
<b>MARCA</b>	*	DELL
<b>MODELO</b>	*	S/N
<b>SERIE</b>	*	13550856950
<b>SISTEMA OPERATIVO</b>	*	
<b>VIDA UTIL PROBABLE</b>	*	60% DE VIDA UTIL
<b>DESCRIPCION BREVE DEL EQUIPO</b>	*	ESTE EQUIPO SE ENCUENTRA EN BUENAS CONDICIONES

REPORTE FOTOGRAFICO RECIENTE DEL EQUIPO:



**FECHA DE RECTIFICACION DE EQUIPOS DE COMPUTO**

**AYUNTAMIENTO DE SAYULA JALISCO 2015-2018**

<b>DEPARTAMENTO DE ASIGNACION</b>	*	AGUAS POTABLES
<b>TIPO DE EQUIPO</b>	*	EQUIPO DE PROYECCION
<b>MARCA</b>	*	VIEW SONIC
<b>MODELO</b>	*	SVGA DLP
<b>SERIE</b>	*	R7M093801082
<b>SISTEMA OPERATIVO</b>	*	
<b>VIDA UTIL PROBABLE</b>	*	80% DE VIDA UTIL
<b>DESCRIPCION BREVE DEL EQUIPO</b>	*	ESTE EQUIPO SE ENCUENTRA EN BUENAS CONDICIONES

REPORTE FOTOGRAFICO RECIENTE DEL EQUIPO:



**FECHA DE RECTIFICACION DE EQUIPOS DE COMPUTO**

**AYUNTAMIENTO DE SAYULA JALISCO 2015-2018**

<b>DEPARTAMENTO DE ASIGNACION</b>	*	AGUAS POTABLES
<b>TIPO DE EQUIPO</b>	*	EQUIPO DE COMPUTO
<b>MARCA</b>	*	LENOVO THINKCENTRE M72E
<b>MODELO</b>	*	35984S8
<b>SERIE</b>	*	MJ60EV7
<b>SISTEMA OPERATIVO</b>	*	
<b>VIDA UTIL PROBABLE</b>	*	80% DE VIDA UTIL
<b>DESCRIPCION BREVE DEL EQUIPO</b>	*	ESTE EQUIPO SE ENCUENTRA EN BUENAS CONDICIONES

REPORTE FOTOGRAFICO RECIENTE DEL EQUIPO:



**FECHA DE RECTIFICACION DE EQUIPOS DE COMPUTO**

**AYUNTAMIENTO DE SAYULA JALISCO 2015-2018**

<b>DEPARTAMENTO DE ASIGNACION</b>	*	AGUAS POTABLES
<b>TIPO DE EQUIPO</b>	*	EQUIPO DE COMPUTO
<b>MARCA</b>	*	AOC LIVE SMART LED
<b>MODELO</b>	*	E950SWN
<b>SERIE</b>	*	FNCD8HA055740
<b>SISTEMA OPERATIVO</b>	*	
<b>VIDA UTIL PROBABLE</b>	*	80% DE VIDA UTIL
<b>DESCRIPCION BREVE DEL EQUIPO</b>	*	ESTE EQUIPO SE ENCUENTRA EN BUENAS CONDICIONES

REPORTE FOTOGRAFICO RECIENTE DEL EQUIPO:



**FECHA DE RECTIFICACION DE EQUIPOS DE COMPUTO**

**AYUNTAMIENTO DE SAYULA JALISCO 2015-2018**

<b>DEPARTAMENTO DE ASIGNACION</b>	*	AGUAS POTABLES
<b>TIPO DE EQUIPO</b>	*	EQUIPO DE IMPRESIÓN
<b>MARCA</b>	*	EPSON EXCEED YOUR VISION EXPRESSION XP-211
<b>MODELO</b>	*	
<b>SERIE</b>	*	S69K017753
<b>SISTEMA OPERATIVO</b>	*	
<b>VIDA UTIL PROBABLE</b>	*	80% DE VIDA UTIL
<b>DESCRIPCION BREVE DEL EQUIPO</b>	*	ESTE EQUIPO SE ENCUENTRA EN BUENAS CONDICIONES

REPORTE FOTOGRAFICO RECIENTE DEL EQUIPO:







