

## Objetivos del Plan Municipal de Desarrollo

**Municipio: Sayula, Jalisco.**

No.	DESCRIPCIÓN
1	BUEN GOBIERNO Y PARTICIPACIÓN CIUDADANA: MEJORAR EL FUNCIONAMIENTO DEL GOBIERNO MUNICIPAL A TRAVÉS DE SU REINGENIERÍA, LA ACTUALIZACIÓN DEL CUERPO REGLAMENTARIO, LA PROFESIONALIZACIÓN DEL SERVICIO PÚBLICO Y LA
2	SERVICIOS PÚBLICOS MODERNOS: FORTALECER Y MODERNIZAR LOS SERVICIOS PÚBLICOS MUNICIPALES PARA RESPONDER DE MANERA EFICIENTE Y EFICAZ A LAS NECESIDADES DE LA POBLACIÓN Y PROPICIAR UN ENTORNO DIGNO DONDE SE
3	ECONOMÍA SUSTENTABLE: IMPULSAR QUE LAS FAMILIAS OBTENGAN UN MAYOR PODER ADQUISITIVO MEDIANTE EL DESARROLLO ECONÓMICO DEL MUNICIPIO, EL FORTALECIMIENTO DE CADENAS PRODUCTIVAS Y LA CREACIÓN DE EMPRESAS
4	DESARROLLO SOCIAL SUSTENTABLE: DISMINUIR LA DESIGUALDAD SOCIAL QUE PREVALECE EN EL MUNICIPIO DIGNIFICANDO LA CALIDAD DE VIDA POR MEDIO DE LA IMPLEMENTACIÓN FOCALIZADA A GRUPOS VULNERABLES DE PROGRAMAS QUE
5	
6	
7	
8	
9	
10	

## Compromisos del Plan Municipal de Desarrollo y Asuntos Críticos de Atención

Municipio: Sayula, Jalisco.

No.	DESCRIPCIÓN
1	MODERNIZAR LA GESTIÓN ADMINISTRATIVA MEDIANTE LA REVISIÓN, REINGENIERÍA ORGÁNICA, DE PROCESOS Y ACTUALIZACIÓN DEL MARCO NORMATIVO, PRESUPUESTAL, ADMINISTRATIVO Y LABORAL APLICABLE.
2	GENERAR UN SISTEMA DE RENDICION DE CUENTAS MEDIANTE EL CONTROL Y LA EVALUACIÓN GUBERNAMENTAL A EFECTO DE QUE LOS SERVIDORES ESTEN APEGADOS A LA LEGALIDAD.
3	INSTRUMENTAR POLÍTICAS MUNICIPALES MEDIANTE LA COLABORACIÓN DE LOS CIUDADANOS A TRAVÉS DE LAS ASOCIACIONES VECINALES.
4	MEJORAR Y DAR MANTENIMIENTO A LA ESTRUCTURA VIAL DEL MUNICIPIO.
5	ESTABLECER UN PROGRAMA DE LIMPIEZA INTEGRAL DEL MUNICIPIO A TRAVÉS DE LAS ASOCIACIONES VECINALES Y LOS CIUDADANOS, QUE CONSIDERE ASPECTOS DE SEPARACIÓN DE RESIDUOS.
6	IMPULSAR EL DESARROLLO URBANO ADOPTANDO FIGURAS DE COLABORACION Y PARTICIPACIÓN CIUDADANA Y BAJO EL PRINCIPIO DE CONSERVACIÓN Y PRESERVACIÓN DEL ESPACIO PÚBLICO.
7	PROMOVER Y GESTIONAR ANTES LAS DIFERENTES INSTANCIAS LOS PROGRAMAS DE APOYO A LA ACTIVIDAD ECONÓMICA.
8	IMPLEMENTAR POLÍTICAS FOCALIZADAS POR GRUPO VULNERABLE CON EL OBJETO DE ATENDER LAS NECESIDADES DE CADA GRUPO BAJO LOS PRINCIPIOS DE EQUIDAD, INCLUSIÓN Y MEJORA DE LAS CONDICIONES DE VIDA.
9	GENERAR PROYECTOS Y PROGRAMAS QUE INCIDAN EN REDUCIR LA BRECHA DE DESIGUALDAD SOCIAL, PARTICULARMENTE LA DEL NIVEL DE INGRESOS ECONÓMICOS DE LAS FAMILIAS, LA EDUCACIÓN, LA SALUD, LA VIVIENDA, LA ALIMENTACIÓN Y LA
10	
11	



**Indicadores de Desempeño**

**Municipio: Sayula, Jalisco.**

Metas ejercicio 2018	Dimensión a Medir	Nombre del Indicador	Método de Cálculo	Frecuencia de Medición	Unidad de Medida	Semaforización		
						Verde	Amarillo	Rojo
MODERNIZAR LA GESTIÓN ADMINISTRATIVA MEDIANTE LA REVISIÓN, REINGENIERÍA ORGÁNICA, DE PROCESOS Y ACTUALIZACIÓN DEL MARCO NORMATIVO, PRESUPUESTAL, ADMINISTRATIVO Y	Eficiencia	Gestión	AUMENTO EN LA RECAUDACION FISCAL 2018/RECAUDACIÓN FISCAL 2017	Anual	PORCENTAJE	5%	2%	0% ó -%
ESTABLECER UN PROGRAMA DE MANTENIMIENTO Y MODERNIZACIÓN DE LA ESTRUCTURA VIAL DEL MUNICIPIO	Eficiencia	De Resultados	NUMERO DE CALLES INTERVENIDAS Y MONTO DE LA INVERSIÓN EN EL AÑO 2018/NÚMERO DE	Anual	PORCENTAJE	5%	2%	0% ó -%
IMPLEMENTACIÓN DE POLITICAS PÚBLICAS FOCALIZADAS POR GRUPO VULNERABLE CON ELOBJETO DE ATENDER LAS NECESIDADES DE CADA GRUPO BAJO LOS PRINCIPIOS DE EQUIDAD, INCLUSIÓN Y	Eficacia	Gestión	NUMERO DE PERSONAS BENEFICIADAS 2018/NÚMERO DE PERSONAS BENEFICIADAS 2017	Anual	PORCENTAJE	10	5	0% ó -%

**Gestión**

Los indicadores de gestión deberán medir el avance y logro en procesos y actividades, es decir, sobre la forma en que los bienes y servicios públicos son generados y entregados. Incluyen los indicadores que dan seguimiento a las actividades y aquellos que entregan bienes y/o servicios para ser utilizados por otras

**Estratégico**

Los indicadores estratégicos deberán medir el grado de cumplimiento de los objetivos de las políticas públicas y de los programas presupuestarios y deberán contribuir a corregir o fortalecer las estrategias y la orientación de los recursos.

**De Resultados**

De la Política Nacional de Desarrollo Social, o bien, a indicadores de gestión que miden procesos, pudiendo corresponder a indicadores de bienes y servicios.

Programación		
<b>Municipio: Sayula, Jalisco.</b>		
<b>Programa Presupuestario:</b> <b>ADMINISTRATIVOS Y DE APOYO</b>	<b>Desagregación Programa:</b> <b>APOYO AL PROCESO PRESUPUESTARIO Y PARA MEJORAR LA EFICIENCIA INSTITUCIONAL</b>	
<b>Sub-Programa (s)</b> GOBIERNO MUNICIPAL MODERNO Y EFICIENTE EN PROCESOS ADMINISTRATIVOS, PRESUPUESTALES Y LABORALES.		
<b>Objetivo:</b> MODERNIZAR LA GESTIÓN ADMINISTRATIVA MEDIANTE LA REVISIÓN, REINGENIERÍA ORGANICA, DE PROCESOS Y ACTUALIZACIÓN DEL MARCO NORMATIVO, PRESUPUESTAL Y LABORAL APLICABLE.	<b>Meta:</b> LOGRAR FORTALECER LA RECAUDACIÓN FISCAL DEL MUNICIPIO SIN AUMENTAR EL MONTO DE LOS IMPUESTOS POR ENCIMA DE LA INFLACIÓN ESPERADA Y AUMENTANDO LA BASE CONTRIBUTIVA.	<b>Medios de Verificación</b> REVISIÓN DE LA RECAUDACIÓN FISCAL ANUAL.
<b>Indicador y Definición:</b> MEDIR LA RECAUDACIÓN FISCAL 2018, REVISAR LOS PADRONES DE CONTRIBUYENTES PARA AUMENTAR LA BASE CONTRIBUTIVA.	<b>Sentido del Indicador:</b> ASCENDENTE	
<b>Método de Cálculo:</b> AUMENTO EN LA RECAUDACION FISCAL 2018/RECAUDACIÓN FISCAL 2017	<b>Unidad de Medida:</b> PORCENTAJE	<b>Frecuencia de Medición:</b> ANUAL
<b>Unidad(es) Ejecutora(s) del Gasto</b>	<b>PRESUPUESTO ESTIMADO</b>	
1 PRESIDENCIA MUNICIPAL	<b>Servicios Personales</b>	\$ 4,350,000.00
2 SERVICIOS PUBLICOS MUNICIPALES	<b>Materiales y Suministros</b>	\$ 1,998,000.00
3 OFICIALIA MAYOR ADMINISTRATIVA	<b>Servicios Generales</b>	\$ 695,000.00
4 ASEO PUBLICO	<b>Transferencias, Asignaciones, Subsidios y Otras Ayudas</b>	\$ 2,200,000.00
5	<b>Bienes Muebles, Inmuebles e Intangibles</b>	
6	<b>Inversión Pública</b>	\$ 4,500,000.00
7	<b>Inversiones Financieras y Otras Provisiones</b>	\$ -
8	<b>Participaciones y Aportaciones</b>	\$ -
9	<b>Deuda Pública</b>	\$ -
10	<b>Importe Total Presupuestado</b>	\$ 13,743,000
11		



<b>Programación</b>																																						
<b>Municipio: SAYULA, JALISCO</b>																																						
<b>Programa Presupuestario:</b>  <div style="text-align: center; padding: 5px;"><b>DESEMPEÑO DE LAS FUNCIONES</b></div>	<b>Desagregación Programa:</b>  <div style="text-align: center; padding: 5px;"><b>PROVISIÓN DE BIENES PÚBLICOS</b></div>																																					
<b>Sub-Programa (s)</b> PROGRAMA DE REHABILITACIÓN Y AMPLIACIÓN DE LA INFRAESTRUCTURA MUNICIPAL.																																						
<b>Objetivo:</b> ESTABLECER UN PROGRAMA DE MANTENIMIENTO Y MODERNIZACION DE LA ESTRUCTURA VIAL DEL MUNICIPIO	<b>Meta:</b> AUMENTAR EL NÚMERO DE CALLES INTERVENIDAS EN EL MUNICIPIO Y EFICIENTAR EL USO DE RECURSOS LOGRANDO INTERVENIR MÁS SUPERFICIES CON MENOS RECURSOS  <b>Medios de Verificación</b> REVISIÓN DE LAS CALLES INTERVENIDAS Y MODERNIZADAS																																					
<b>Indicador y Definición:</b> ESTABLECER LAS CALLES QUE HABRÁN DE INTERVENIRSE Y DETERMINAR EL GRADO DE EFICACIA EN EL PROCEDIMIENTO	<b>Sentido del Indicador:</b> ASCENDENTE																																					
<b>Método de Cálculo:</b> NUMERO DE CALLES INTERVENIDAS Y MONTO DE LA INVERSIÓN EN EL AÑO 2018/NÚMERO DE CALLES INTERVENIDAS Y MONTO DE LA INVERSIÓN EN EL AÑO 2017	<b>Unidad de Medida:</b> PORCENTAJE	<b>Frecuencia de Medición:</b> ANUAL																																				
<table border="1" style="width: 100%; border-collapse: collapse;"> <thead> <tr> <th style="width: 5%;"></th> <th style="text-align: center;">Unidad(es) Ejecutora(s) del Gasto</th> </tr> </thead> <tbody> <tr><td style="text-align: center;">1</td><td>PRESIDENCIA MUNICIPAL</td></tr> <tr><td style="text-align: center;">2</td><td>SECRETARIA GENERAL</td></tr> <tr><td style="text-align: center;">3</td><td>SINDICATURA</td></tr> <tr><td style="text-align: center;">4</td><td>SALA DE REGIDORES</td></tr> <tr><td style="text-align: center;">5</td><td></td></tr> <tr><td style="text-align: center;">6</td><td></td></tr> <tr><td style="text-align: center;">7</td><td></td></tr> <tr><td style="text-align: center;">8</td><td></td></tr> </tbody> </table>		Unidad(es) Ejecutora(s) del Gasto	1	PRESIDENCIA MUNICIPAL	2	SECRETARIA GENERAL	3	SINDICATURA	4	SALA DE REGIDORES	5		6		7		8		<table border="1" style="width: 100%; border-collapse: collapse;"> <thead> <tr> <th colspan="2" style="text-align: center;">PRESUPUESTO ESTIMADO</th> </tr> </thead> <tbody> <tr> <td style="width: 80%;">Servicios Personales</td> <td style="text-align: right;">\$ 5,000,000.00</td> </tr> <tr> <td>Materiales y Suministros</td> <td style="text-align: right;">\$ -</td> </tr> <tr> <td>Servicios Generales</td> <td style="text-align: right;">\$ -</td> </tr> <tr> <td>Transferencias, Asignaciones, Subsidios y Otras Ayudas</td> <td style="text-align: right;">\$ -</td> </tr> <tr> <td>Bienes Muebles, Inmuebles e Intangibles</td> <td style="text-align: right;">\$ -</td> </tr> <tr> <td>Inversión Pública</td> <td style="text-align: right;">\$ -</td> </tr> <tr> <td>Inversiones Financieras y Otras Provisiones</td> <td style="text-align: right;">\$ -</td> </tr> <tr> <td>Participaciones y Aportaciones</td> <td style="text-align: right;">\$ -</td> </tr> </tbody> </table>		PRESUPUESTO ESTIMADO		Servicios Personales	\$ 5,000,000.00	Materiales y Suministros	\$ -	Servicios Generales	\$ -	Transferencias, Asignaciones, Subsidios y Otras Ayudas	\$ -	Bienes Muebles, Inmuebles e Intangibles	\$ -	Inversión Pública	\$ -	Inversiones Financieras y Otras Provisiones	\$ -	Participaciones y Aportaciones	\$ -
	Unidad(es) Ejecutora(s) del Gasto																																					
1	PRESIDENCIA MUNICIPAL																																					
2	SECRETARIA GENERAL																																					
3	SINDICATURA																																					
4	SALA DE REGIDORES																																					
5																																						
6																																						
7																																						
8																																						
PRESUPUESTO ESTIMADO																																						
Servicios Personales	\$ 5,000,000.00																																					
Materiales y Suministros	\$ -																																					
Servicios Generales	\$ -																																					
Transferencias, Asignaciones, Subsidios y Otras Ayudas	\$ -																																					
Bienes Muebles, Inmuebles e Intangibles	\$ -																																					
Inversión Pública	\$ -																																					
Inversiones Financieras y Otras Provisiones	\$ -																																					
Participaciones y Aportaciones	\$ -																																					

9	
10	
11	

Deuda Pública

	\$	-
Importe Total Presupuestado	\$	5,000,000



## Programación

**Municipio:** SAYULA, JALISCO

**Programa Presupuestario:**

### DESEMPEÑO DE LAS FUNCIONES

**Desagregación Programa:**

**PRESTACIÓN DE SERVICIOS PÚBLICOS**

**Sub-Programa (s)** PROGRAMA DE REHABILITACIÓN Y AMPLIACIÓN DE LA INFRAESTRUCTURA MUNICIPAL.

**Objetivo:** IMPLEMENTACIÓN DE POLÍTICAS PÚBLICAS FOCALIZADAS POR GRUPO VULNERABLE CON EL OBJETO DE ATENDER LAS NECESIDADES DE CADA GRUPO BAJO LOS PRINCIPIOS DE EQUIDAD, INCLUSIÓN Y MEJORA DE LAS CONDICIONES DE VIDA

**Meta:** LLEVAR PROGRAMAS DE BENEFICIO SOCIAL AL MAYOR NÚMERO DE PERSONAS EN EL MUNICIPIO.

**Medios de Verificación**  
NÚMERO DE PERSONAS DE GRUPOS VULNERABLES ATENDIDOS.

**Indicador y Definición:** ESTABLECER LAS CALLES QUE HABRÁN DE INTERVENIRSE Y DETERMINAR EL GRADO DE EFICACIA EN EL PROCEDIMIENTO

**Sentido del Indicador:** ASCENDENTE

**Método de Cálculo:**  
NUMERO DE PERSONAS BENEFICIADAS 2018/NÚMERO DE PERSONAS BENEFICIADAS 2017

**Unidad de Medida:** PORCENTAJE

**Frecuencia de Medición:** ANUAL

Unidad(es) Ejecutora(s) del Gasto	
1	OFICIALIA MAYOR ADMINISTRATIVA
2	DIRECCION DE OBRAS PUBLICAS
3	DEPARTAMENTO DE ALUMBRADO PUBLICO
4	DIRECCION DE PLANEACION Y DESARROLLO
5	
6	
7	
8	
9	
10	
11	

**PRESUPUESTO ESTIMADO**

Servicios Personales	\$	2,400,000.00
Materiales y Suministros	\$	450,000.00
Servicios Generales	\$	395,000.00
Transferencias, Asignaciones, Subsidios y Otras Ayudas	\$	6,800,000.00
Bienes Muebles, Inmuebles e Intangibles	\$	-
Inversión Pública	\$	-
Inversiones Financieras y Otras Provisiones	\$	-
Participaciones y Aportaciones	\$	-
Deuda Pública	\$	-
<b>Importe Total Presupuestado</b>	<b>\$</b>	<b>10,045,000</b>



## Informe de Situación Hacendaria Ingresos - 2018

**Municipio: Sayula, Jalisco.**

CONCEPTOS		EJERCICIO 2017	ESTIMACIÓN 2018	VARIACIÓN 2017 - 2018
<b>INGRESOS</b>				
<b>1</b>	<b>IMPUESTOS</b>	\$ 6,031,400	\$ 6,299,925	4%
1.1	Impuesto Sobre los Ingresos	\$ 228,400	\$ 241,115	6%
1.2	Impuestos Sobre Patrimonio	\$ 5,363,000	\$ 5,618,810	5%
1.3	Impuestos Sobre la Producción, el Consumo y las Transacciones	\$ -	\$ -	#iDIV/0!
1.4	Impuestos al Comercio Exterior	\$ -	\$ -	#iDIV/0!
1.5	Impuestos Sobre Nóminas y Asimilables	\$ -	\$ -	#iDIV/0!
1.6	Impuestos Ecológicos	\$ -	\$ -	#iDIV/0!
1.7	Accesorios	\$ 440,000	\$ 440,000	0%
1.8	Otros Impuestos	\$ -	\$ -	#iDIV/0!
<b>2</b>	<b>CUOTAS Y APORTACIONES DE SEGURIDAD SOCIAL</b>	\$ -	\$ -	#iDIV/0!
2.1	Aportaciones para Fondos de Vivienda	\$ -	\$ -	#iDIV/0!
2.2	Cuotas para el Seguro Social	\$ -	\$ -	#iDIV/0!
2.3	Cuotas de Ahorro para el Retiro	\$ -	\$ -	#iDIV/0!
2.4	Otras Cuotas y Aportaciones para la Seguridad Social	\$ -	\$ -	#iDIV/0!
2.5	Accesorios	\$ -	\$ -	#iDIV/0!
<b>3</b>	<b>CONTRIBUCIONES DE MEJORAS</b>	\$ 5,000	\$ 5,000	0%
3.1	Contribuciones de Mejoras por Obras Públicas	\$ 5,000	\$ 5,000	0%
<b>4</b>	<b>DERECHOS.</b>	\$ 9,789,804	\$ 10,319,965	5%
4.1	Derechos por el Uso, Goce, Aprovechamiento o Explotación de Bienes de Dominio Público	\$ 1,338,490	\$ 1,383,575	3%
4.2	Derecho a los Hidrocarburos	\$ -	\$ -	#iDIV/0!
4.3	Derechos por Prestación de Servicios	\$ 8,181,414	\$ 8,666,090	6%
4.4	Otros Derechos	\$ 49,600	\$ 50,000	1%
4.5	Accesorios	\$ 220,300	\$ 220,300	0%
<b>5</b>	<b>PRODUCTOS</b>	\$ 1,317,500	\$ 1,394,085	6%
5.1	Productos de Tipo Corriente	\$ 1,313,500	\$ 1,390,085	6%
5.2	Productos de Capital	\$ 2,000	\$ 2,000	0%
5.3	Accesorios	\$ 2,000	\$ 2,000	0%
<b>6</b>	<b>APROVECHAMIENTOS</b>	\$ 818,627	\$ 926,800	13%
6.1	Aprovechamientos de Tipo Corriente	\$ 775,627	\$ 882,300	14%
6.2	Aprovechamientos de Capital	\$ -	\$ -	#iDIV/0!
6.3	Otros Aprovechamientos	\$ 42,000	\$ 43,000	2%
6.4	Accesorios	\$ 1,000	\$ 1,500	50%
<b>7</b>	<b>INGRESOS POR VENTA DE BIENES Y SERVICIOS</b>	\$ -	\$ -	#iDIV/0!
7.1	Ingreso por Ventas de Mercancías	\$ -	\$ -	#iDIV/0!
7.2	Ingresos por Ventas de Bienes y Servicios Producidos en Establecimientos del Gobierno	\$ -	\$ -	#iDIV/0!
7.3	Ingresos por Ventas y Servicios de Organismos Descentralizados	\$ -	\$ -	#iDIV/0!
7.4	Ingresos de Operación de Entidades Paraestatales Empresariales	\$ -	\$ -	#iDIV/0!
7.9	Ingresos no Comprendidos en las Fracciones de la Ley de Ingresos, Causados en Ejercicios Fiscales Anteriores Pendientes de Liquidación o Pago	\$ -	\$ -	#iDIV/0!
<b>8</b>	<b>PARTICIPACIONES Y APORTACIONES</b>	\$ 65,816,698	\$ 69,077,020	5%
8.1	Participaciones	\$ 37,072,198	\$ 38,085,020	3%
8.2	Aportaciones	\$ 23,544,500	\$ 24,272,217	3%
8.3	Convenios	\$ 5,200,000	\$ 6,719,783	29%
<b>9</b>	<b>TRANSFERENCIAS, ASIGNACIONES, SUBSIDIOS Y OTRAS AYUDAS</b>	\$ 11,000	\$ 11,000	0%
9.1	Transferencias Internas y Asignaciones al Sector Público	\$ 1,000	\$ 1,000	0%
9.2	Transferencias al Resto del Sector Público	\$ -	\$ -	#iDIV/0!
9.3	Subsidios y Subvenciones	\$ -	\$ -	#iDIV/0!
9.4	Ayudas Sociales	\$ 10,000	\$ 10,000	0%
9.5	Pensiones y Jubilaciones	\$ -	\$ -	#iDIV/0!
9.6	Transferencias a Fideicomisos, Mandatos y Análogos	\$ -	\$ -	#iDIV/0!
<b>10</b>	<b>OTROS INGRESOS Y BENEFICIOS</b>	\$ -	\$ -	#iDIV/0!
10.1	Ingresos Financieros	\$ -	\$ -	#iDIV/0!
10.2	Diferencias por Tipo de Cambio a Favor, en Efectivo y Equivalentes	\$ -	\$ -	#iDIV/0!
10.3	Otros Ingresos y Beneficios Varios	\$ -	\$ -	#iDIV/0!
<b>11</b>	<b>INGRESOS DERIVADOS DE FINANCIAMIENTO</b>	\$ 1,100,000	\$ 939,500	-15%
11.1	Endeudamiento Interno	\$ 1,100,000	\$ 939,500	-15%
<b>TOTAL DE INGRESOS</b>		\$ 84,890,029	\$ 88,973,295	4.81%



# Informe de Situación Hacendaria Ingresos - 2018

## CLASIFICACIÓN POR TIPO DE INGRESOS (CTI)

TI	DESCRIPCIÓN	ESTIMACIÓN	%
1	INGRESOS DE GESTIÓN	18,945,775	21.29%
2	PARTICIPACIONES, APORTACIONES, TRANSFERENCIAS, ASIGNACIONES, SUBSIDIOS y OTRAS AYUDAS	69,088,020	77.65%
3	OTROS INGRESOS	939,500	1.06%
<i>SUMA</i>		<b>88,973,295</b>	<b>100.00%</b>

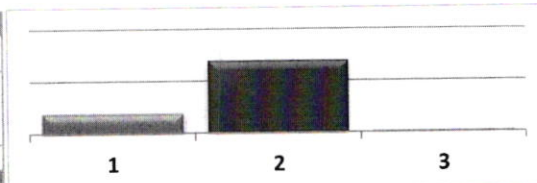

## CLASIFICACIÓN POR FUENTE DE FINANCIAMIENTO

FF	DESCRIPCIÓN	ESTIMACIÓN	%
100	RECURSOS FISCALES	18,956,775	21.31%
200	FINANCIAMIENTOS INTERNOS	939,500	1.06%
400	INGRESOS PROPIOS	-	0.00%
500	RECURSOS FEDERALES	63,367,345	71.22%
600	RECURSOS ESTATALES	4,989,892	5.61%
700	OTROS RECURSOS	719,783	0.81%
<i>SUMA</i>		<b>88,973,295</b>	<b>100.00%</b>

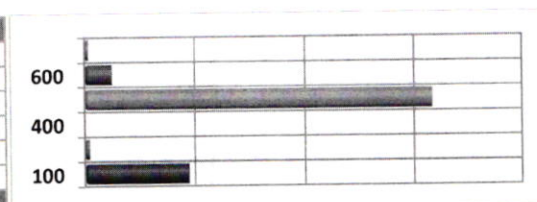



## Informe de Situación Hacendaria Egresos - 2018

Municipio: Sayula, Jalisco.

CONCEPTOS		EJERCICIO 2017	ESTIMACIÓN 2018	VARIACIÓN 2017-2018
<b>EGRESOS</b>				
<b>1000</b>	<b>SERVICIOS PERSONALES</b>	\$ 48,505,193	\$ 49,771,600	3%
1100	Remuneraciones al Personal de Carácter Permanente	\$ 33,370,143	\$ 34,049,748	2%
1200	Remuneraciones al Personal de Carácter Transitorio	\$ 6,650,000	\$ 6,916,000	4%
1300	Remuneraciones Adicionales Especiales	\$ 7,960,050	\$ 8,278,452	4%
1400	Seguridad Social	\$ 10,000	\$ 10,400	4%
1500	Otras Prestaciones Sociales y Económicas	\$ 95,000	\$ 97,000	2%
1600	Previsiones	\$ 120,000	\$ 120,000	0%
1700	Pago Estímulos a Servidores Públicos	\$ 300,000	\$ 300,000	0%
<b>2000</b>	<b>MATERIALES Y SUMINISTROS</b>	\$ 8,511,000	\$ 8,559,000	1%
2100	Materiales de Administración, Emisión de Documentos y Artículos Oficiales	\$ 1,071,000	\$ 1,089,000	2%
2200	Alimentos y Autensilios	\$ 400,000	\$ 400,000	0%
2300	Materias Primas y Materiales de Producción y Comercialización	\$ -	\$ -	#¡DIV/0!
2400	Materiales y Artículos de Construcción y de Reparación	\$ 1,738,000	\$ 1,578,000	-9%
2500	Productos Químicos, Farmacéuticos y de Laboratorio	\$ 239,000	\$ 253,000	6%
2600	Combustibles, Lubricantes y Aditivos	\$ 3,500,000	\$ 3,640,000	4%
2700	Vestuario, Blancos, Prendas de Protección y Artículos Deportivos	\$ 110,000	\$ 120,000	9%
2800	Materiales y Suministros de Seguridad	\$ 912,000	\$ 912,000	0%
2900	Herramientas, Refacciones y Accesorios Menores	\$ 541,000	\$ 567,000	5%
<b>3000</b>	<b>SERVICIOS GENERALES</b>	\$ 13,844,758	\$ 14,237,297	3%
3100	Servicios Básicos	\$ 8,534,458	\$ 8,861,397	4%
3200	Servicios de Arrendamiento	\$ 194,000	\$ 194,000	0%
3300	Servicios Profesionales, Científicos, Técnicos y Otros Servicios	\$ 13,000	\$ 13,500	4%
3400	Servicios Financieros, Bancarios y Comerciales	\$ 365,000	\$ 365,000	0%
3500	Servicios de Instalación, Reparación, Mantenimiento y Conservación	\$ 1,310,000	\$ 1,323,000	1%
3600	Servicios de Comunicación Social y Publicidad	\$ 122,400	\$ 125,000	2%
3700	Servicios de Traslado y Viáticos	\$ 179,900	\$ 184,000	2%
3800	Servicios Oficiales	\$ 2,165,000	\$ 2,171,000	0%
3900	Otros Servicios Generales	\$ 961,000	\$ 1,000,400	4%
<b>4000</b>	<b>TRANSFERENCIAS, ASIGNACIONES, SUBSIDIOS Y OTRAS AYUDAS</b>	\$ 5,659,000	\$ 5,884,920	4%
4100	Transferencias internas y Asignaciones al Sector Público	\$ -	\$ -	#¡DIV/0!
4200	Transferencias al Resto del Sector Público	\$ -	\$ -	#¡DIV/0!
4300	Subsidios y Subvenciones	\$ -	\$ -	#¡DIV/0!
4400	Ayudas Sociales	\$ 4,739,000	\$ 4,928,120	4%
4500	Pensiones y Jubilaciones	\$ 920,000	\$ 956,800	4%
4600	Transferencias a Fideicomisos, Mandatos y Análogos	\$ -	\$ -	#¡DIV/0!
4700	Transferencias a la Seguridad Social	\$ -	\$ -	#¡DIV/0!
4800	Donativos	\$ -	\$ -	#¡DIV/0!
4900	Transferencias al Exterior	\$ -	\$ -	#¡DIV/0!
<b>5000</b>	<b>BIENES MUEBLES, INMUEBLES E INTANGIBLES</b>	\$ 314,500	\$ 64,500	-79%
5100	Mobiliario y Equipo de Administración	\$ 8,500	\$ 8,500	0%
5200	Mobiliario y Equipo Educativo y Recreativo	\$ 1,000	\$ 1,000	0%
5300	Equipo e Instrumental Médico y de Laboratorio	\$ -	\$ -	#¡DIV/0!
5400	Vehículos y Equipo de Transporte	\$ 300,000	\$ 50,000	-83%
5500	Equipo de Defensa y Seguridad	\$ -	\$ -	#¡DIV/0!
5600	Maquinaria, Otros Equipos y Herramientas	\$ 5,000	\$ 5,000	0%
5700	Activos Biológicos	\$ -	\$ -	#¡DIV/0!
5800	Bienes Inmuebles	\$ -	\$ -	#¡DIV/0!
5900	Activos Intangibles	\$ -	\$ -	#¡DIV/0!
<b>6000</b>	<b>INVERSIÓN PÚBLICA</b>	\$ 3,672,900	\$ 6,073,300	65%
6100	Obra Pública en Bienes de Dominio Público	\$ 3,672,900	\$ 6,073,300	65%
6200	Obra Pública en Bienes de Dominio Propios	\$ -	\$ -	#¡DIV/0!
6300	Proyectos Productivos y Acciones de Fomento	\$ -	\$ -	#¡DIV/0!
<b>7000</b>	<b>INVERSIONES FINANCIERAS Y OTRAS PROVISIONES</b>	\$ -	\$ -	#¡DIV/0!
7100	Inversiones para el Fomento de Actividades Productivas	\$ -	\$ -	#¡DIV/0!
7200	Acciones y Participaciones de Capital	\$ -	\$ -	#¡DIV/0!
7300	Compra de Títulos y Valores	\$ -	\$ -	#¡DIV/0!
7400	Concesión de Préstamos	\$ -	\$ -	#¡DIV/0!
7500	Inversiones en Fideicomisos, Mandatos y Otros Análogos	\$ -	\$ -	#¡DIV/0!
7600	Otras Inversiones Financieras	\$ -	\$ -	#¡DIV/0!
7900	Provisiones para Contingencias y Otras Erogaciones Especiales	\$ -	\$ -	#¡DIV/0!
<b>8000</b>	<b>PARTICIPACIONES Y APORTACIONES</b>	\$ -	\$ -	#¡DIV/0!
<b>9000</b>	<b>DEUDA PÚBLICA</b>	\$ 4,382,678	\$ 4,382,678	0%
9100	Amortización de la Deuda Pública	\$ 4,382,678	\$ 2,482,678	-43%
9200	Intereses de la Deuda Pública	\$ -	\$ 1,900,000	#¡DIV/0!
9300	Comisiones de la Deuda Pública	\$ -	\$ -	#¡DIV/0!
9400	Gastos de la Deuda Pública	\$ -	\$ -	#¡DIV/0!
9500	Costo por Coberturas	\$ -	\$ -	#¡DIV/0!
9600	Apoyos Financieros	\$ -	\$ -	#¡DIV/0!
9900	Adeudos de Ejercicios Fiscales Anteriores (ADEFAS)	\$ -	\$ -	#¡DIV/0!
<b>TOTAL DE EGRESOS</b>		\$ 84,890,029	\$ 88,973,295	4.81%



## Informe de Situación Hacendaria Egresos - 2018

Municipio: Sayula, Jalisco.

### CLASIFICACIÓN POR TIPO DE GASTO (CTG)

TG	DESCRIPCIÓN	ESTIMACIÓN	%
1	GASTO CORRIENTE	77,496,017	87.10%
2	GASTO DE CAPITAL	6,137,800	6.90%
3	AMORTIZACIÓN DE LA DEUDA Y DISMINUCIÓN DE PASIVOS	4,382,678	4.93%
4	PENSIONES Y JUBILACIONES	956,800	0.010753789
5	PARTICIPACIONES	0	0
<i>SUMA</i>		<b>88,973,295</b>	<b>100.00%</b>

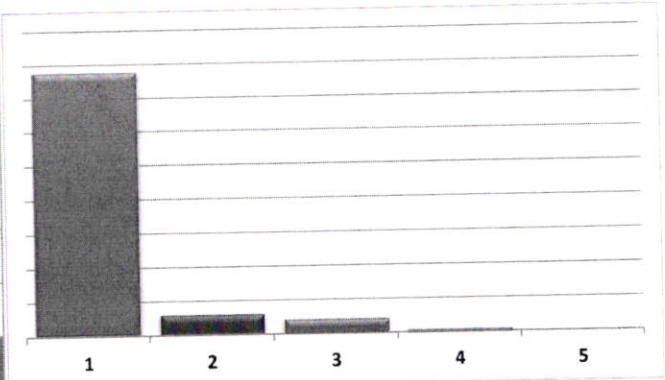

### CLASIFICACIÓN POR FUENTE DE FINANCIAMIENTO (CFF)

FF	DESCRIPCIÓN	ESTIMACIÓN	%
100	RECURSOS FISCALES	-	0.00%
200	FINANCIAMIENTOS INTERNOS	-	0.00%
400	INGRESOS PROPIOS	19,946,275	22.42%
500	RECURSOS FEDERALES	60,317,345	67.79%
600	RECURSOS ESTATALES	8,709,675	9.79%
700	OTROS RECURSOS	-	0.00%
<i>SUMA</i>		<b>88,973,295</b>	<b>100.00%</b>

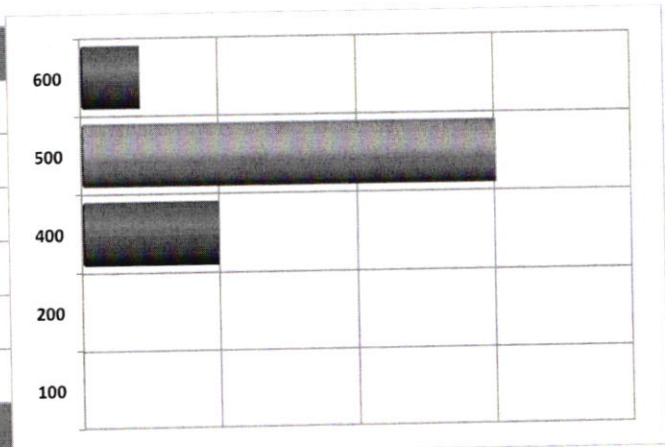

## Estimación de Ingresos por Clasificación por Rubro de Ingresos y Ley de Ingresos Municipal - 2018

**Municipio: Sayula, Jalisco.**

CRI/LI	DESCRIPCIÓN	INGRESO ESTIMADO ANUAL
<b>1</b>	<b>IMPUESTOS</b>	<b>6,299,925</b>
1.1	<b>IMPUESTOS SOBRE LOS INGRESOS</b>	<b>241,115</b>
1.1.1	<b>Impuestos sobre espectáculos públicos</b>	<b>241,115</b>
1.1.1.1	Función de circo y espectáculos de carpa	<b>41,080</b>
1.1.1.2	Conciertos, presentación de artistas, conciertos, audiciones musicales, funciones de box, lucha libre, futbol, básquetbol, beisbol y otros espectáculos deportivos.	<b>26,312</b>
1.1.1.3	Peleas de gallos, palenques, carreras de caballos y similares	<b>52,500</b>
1.1.1.4	Eventos y espectáculos deportivos	-
1.1.1.5	Espectáculos culturales, teatrales, ballet, ópera y taurinos	<b>23,000</b>
1.1.1.6	Espectáculos taurinos y ecuestres	<b>26,500</b>
1.1.1.7	Otros espectáculos públicos	<b>71,723</b>
1.2	<b>IMPUESTOS SOBRE EL PATRIMONIO</b>	<b>5,618,810</b>
1.2.1	<b>Impuesto predial</b>	<b>4,369,220</b>
1.2.1.1	Predios rústicos	<b>355,000</b>
1.2.1.2	Predios urbanos	<b>4,014,220</b>
1.2.2	<b>Impuesto sobre transmisiones patrimoniales</b>	<b>1,249,590</b>
1.2.2.1	Adquisición de departamentos, viviendas y casas para habitación	<b>1,224,590</b>
1.2.2.2	Regularización de terrenos	<b>25,000</b>
1.2.3	<b>Impuestos sobre negocios jurídicos</b>	-
1.2.3.1	Construcción de inmuebles	-
1.2.3.2	Reconstrucción de inmuebles	-
1.2.3.3	Ampliación de inmuebles	-
1.3	<b>IMPUESTO SOBRE LA PRODUCCIÓN, EL CONSUMO Y LAS TRANSACCIONES</b>	-
1.4	<b>IMPUESTOS AL COMERCIO EXTERIOR</b>	-
1.5	<b>IMPUESTOS SOBRE NÓMINAS Y ASIMILABLES</b>	-
1.6	<b>IMPUESTOS ECOLÓGICOS</b>	-
1.7	<b>ACCESORIOS DE LOS IMPUESTOS</b>	<b>440,000</b>
1.7.1	<b>Recargos</b>	<b>399,000</b>
1.7.1.1	Falta de pago	<b>399,000</b>
1.7.2	<b>Multas</b>	<b>29,000</b>
1.7.2.1	Infracciones	<b>29,000</b>



## Estimación de Ingresos por Clasificación por Rubro de Ingresos y Ley de Ingresos Municipal - 2018

Municipio: Sayula, Jalisco.

CRI/LI	DESCRIPCIÓN	INGRESO ESTIMADO ANUAL
1.7.3	<b>Intereses</b>	12,000
1.7.3.1	Plazo de créditos fiscales	12,000
1.7.4	<b>Gastos de ejecución y de embargo</b>	-
1.7.4.1	Gastos de notificación	-
1.7.4.2	Gastos de embargo	-
1.7.4.3	Otros gastos del procedimiento	-
1.7.9	<b>Otros no especificados</b>	-
1.7.9.1	Otros accesorios	-
1.8	<b>OTROS IMPUESTOS</b>	-
1.8.1	<b>Impuestos extraordinarios</b>	-
1.8.1.1	Impuestos extraordinarios	-
1.8.1.2	Otros Impuestos	-
2	<b>CUOTAS Y APORTACIONES DE SEGURIDAD SOCIAL</b>	-
2.1	<b>APORTACIONES PARA FONDOS DE VIVIENDA</b>	-
2.2	<b>CUOTAS PARA EL SEGURO SOCIAL</b>	-
2.3	<b>CUOTAS DE AHORRO PARA EL RETIRO</b>	-
2.4	<b>OTRAS CUOTAS Y APORTACIONES PARA LA SEGURIDAD SOCIAL</b>	-
2.5	<b>ACCESORIOS</b>	-
3	<b>CONTRIBUCIONES DE MEJORAS</b>	5,000
3.1	<b>CONTRIBUCIÓN DE MEJORAS POR OBRAS PÚBLICAS</b>	5,000
3.1.1	<b>Contribuciones de mejoras</b>	5,000
3.1.1.1	Contribuciones de mejoras por obras públicas	5,000
4	<b>DERECHOS</b>	10,319,965
4.1	<b>DERECHOS POR EL USO, GOCE, APROVECHAMIENTO O EXPLOTACIÓN DE BIENES DE DOMINIO PÚBLICO</b>	1,383,575
4.1.1	<b>Uso del piso</b>	1,025,000
4.1.1.1	Estacionamientos exclusivos	58,000
4.1.1.2	Puestos permanentes y eventuales	805,000
4.1.1.3	Actividades comerciales e industriales	-
4.1.1.4	Espectáculos y diversiones públicas	90,000
4.1.1.5	Otros fines o actividades no previstas	72,000



## Estimación de Ingresos por Clasificación por Rubro de Ingresos y Ley de Ingresos Municipal - 2018

**Municipio: Sayula, Jalisco.**

CRI/LI	DESCRIPCIÓN	INGRESO ESTIMADO ANUAL
4.1.2	<b>Estacionamientos</b>	<b>25,000</b>
4.1.2.1	Concesión de estacionamientos	25,000
4.1.3	<b>De los Cementerios de dominio público</b>	<b>329,100</b>
4.1.3.1	Lotes uso perpetuidad y temporal	92,000
4.1.3.2	Mantenimiento	205,000
4.1.3.3	Venta de gavetas a perpetuidad	32,000
4.1.3.4	Otros	100
4.1.4	<b>Uso, goce, aprovechamiento o explotación de otros bienes de dominio público</b>	<b>4,475</b>
4.1.4.1	Arrendamiento o concesión de locales en mercados	4,190
4.1.4.2	Arrendamiento o concesión de kioscos en plazas y jardines	-
4.1.4.3	Arrendamiento o concesión de escusados y baños	-
4.1.4.4	Arrendamiento de inmuebles para anuncios	-
4.1.4.5	Otros arrendamientos o concesiones de bienes	285
4.2	<b>DERECHOS A LOS HIDROCARBUROS</b>	-
4.3	<b>DERECHOS POR PRESTACIÓN DE SERVICIOS</b>	<b>8,666,090</b>
4.3.1	<b>Licencias y permisos de giros</b>	<b>347,390</b>
4.3.1.1	Licencias, permisos o autorización de giros con venta de bebidas alcohólicas	278,000
4.3.1.2	Licencias, permisos o autorización de giros con servicios de bebidas alcohólicas	54,390
4.3.1.3	Licencias, permisos o autorización de otros conceptos distintos a los anteriores giros con bebidas alcohólicas	9,000
4.3.1.4	Permiso para el funcionamiento de horario extraordinario	6,000
4.3.2	<b>Licencias y permisos para anuncios</b>	<b>57,000</b>
4.3.2.1	Licencias y permisos de anuncios permanentes	28,000
4.3.2.2	Licencias y permisos de anuncios eventuales	9,500
4.3.2.3	Licencias y permisos de anuncio distintos a los anteriores	19,500
4.3.3	<b>Licencias de construcción, reconstrucción, reparación o demolición de obras</b>	<b>390,100</b>
4.3.3.1	Licencias de construcción	235,000
4.3.3.2	Licencias para demolición	35,000
4.3.3.3	Licencias para remodelación	-
4.3.3.4	Licencias para reconstrucción, reestructuración o adaptación	14,600
4.3.3.5	Licencias para ocupación provisional en la vía pública	-



## Estimación de Ingresos por Clasificación por Rubro de Ingresos y Ley de Ingresos Municipal - 2018

**Municipio: Sayula, Jalisco.**

CRI/LI	DESCRIPCIÓN	INGRESO ESTIMADO ANUAL
4.3.3.6	Licencias para movimientos de tierras	6,500
4.3.3.7	Licencias similares no previstas en las anteriores	99,000
<b>4.3.4</b>	<b>Alineamiento, designación de número oficial e inspección</b>	<b>59,400</b>
4.3.4.1	Alineamiento	11,000
4.3.4.2	Designación de número oficial	18,900
4.3.4.3	Inspección de valor sobre inmuebles	-
4.3.4.4	Otros servicios similares	29,500
<b>4.3.5</b>	<b>Licencias de cambio de régimen de propiedad y urbanización</b>	<b>13,400</b>
4.3.5.1	Licencia de cambio de régimen de propiedad	1,000
4.3.5.2	Licencia de urbanización	7,600
4.3.5.3	Peritaje, dictamen e inspección de carácter extraordinario	4,800
<b>4.3.6</b>	<b>Servicios de obra</b>	<b>39,600</b>
4.3.6.1	Medición de terrenos	-
4.3.6.2	Autorización para romper pavimento, banquetas o machuelos	29,000
4.3.6.3	Autorización para construcciones de infraestructura en la vía pública	10,600
<b>4.3.7</b>	<b>Regularizaciones de los registros de obra</b>	<b>-</b>
4.3.7.1	Regularización de predios en zonas de origen ejidal destinados al uso de casa habitación	-
4.3.7.2	Regularización de edificaciones existentes de uso no habitacional en zonas de origen ejidal con antigüedad mayor a los 5 años	-
4.3.7.3	Regularización de edificaciones existentes de uso no habitacional en zonas de origen ejidal con antigüedad de hasta 5 años	-
<b>4.3.8</b>	<b>Servicios de sanidad</b>	<b>53,100</b>
4.3.8.1	Inhumaciones y reinhumaciones	39,000
4.3.8.2	Exhumaciones	5,600
4.3.8.3	Servicio de cremación	-
4.3.8.4	Traslado de cadáveres fuera del municipio	8,500
<b>4.3.9</b>	<b>Servicio de limpieza, recolección, traslado, tratamiento y disposición final de residuos</b>	<b>157,000</b>
4.3.9.1	Recolección y traslado de basura, desechos o desperdicios no peligrosos	56,000
4.3.9.2	Recolección y traslado de basura, desechos o desperdicios peligrosos	-
4.3.9.3	Limpieza de lotes baldíos, jardines, prados, banquetas y similares	45,000
4.3.9.4	Servicio exclusivo de camiones de aseo	40,000
4.3.9.5	Por utilizar tiraderos y rellenos sanitarios del municipio	15,000

## Estimación de Ingresos por Clasificación por Rubro de Ingresos y Ley de Ingresos Municipal - 2018

**Municipio: Sayula, Jalisco.**

CRI/LI	DESCRIPCIÓN	INGRESO ESTIMADO ANUAL
4.3.9.9	Otros servicios similares	1,000
<b>4.3.10</b>	<b>Agua potable, drenaje, alcantarillado, tratamiento y disposición final de aguas residuales</b>	<b>5,492,100</b>
4.3.10.1	Servicio doméstico	4,037,100
4.3.10.2	Servicio no doméstico	185,000
4.3.10.3	Predios baldíos	-
4.3.10.4	Servicios en localidades	-
4.3.10.5	20% para el saneamiento de las aguas residuales	915,000
4.3.10.6	2% o 3% para la infraestructura básica existente	185,000
4.3.10.7	Aprovechamiento de la infraestructura básica existente	55,000
4.3.10.8	Conexión o reconexión al servicio	115,000
<b>4.3.11</b>	<b>Rastro</b>	<b>425,800</b>
4.3.11.1	Autorización de matanza	1,000
4.3.11.2	Autorización de salida de animales del rastro para envíos fuera del municipio	-
4.3.11.3	Autorización de la introducción de ganado al rastro en horas extraordinarias	600
4.3.11.4	Sello de inspección sanitaria	600
4.3.11.5	Acarreo de carnes en camiones del municipio	600
4.3.11.6	Servicios de matanza en el rastro municipal	423,000
4.3.11.7	Venta de productos obtenidos en el rastro	-
4.3.11.9	Otros servicios prestados por el rastro municipal	-
<b>4.3.12</b>	<b>Registro civil</b>	<b>105,100</b>
4.3.12.1	Servicios en oficina fuera del horario	22,000
4.3.12.2	Servicios a domicilio	68,100
4.3.12.3	Anotaciones e inserciones en actas	15,000
<b>4.3.13</b>	<b>Certificaciones</b>	<b>1,218,500</b>
4.3.13.1	Expedición de certificados, certificaciones, constancias o copias certificadas	1,172,000
4.3.13.2	Extractos de actas	1,500
4.3.13.3	Dictámenes de trazo, uso y destino	45,000
<b>4.3.14</b>	<b>Servicios de catastro</b>	<b>307,600</b>
4.3.14.1	Copias de planos	6,500
4.3.14.2	Certificaciones catastrales	155,000
4.3.14.3	Informes catastrales	1,000



## Estimación de Ingresos por Clasificación por Rubro de Ingresos y Ley de Ingresos Municipal - 2018

**Municipio: Sayula, Jalisco.**

CRI/LI	DESCRIPCIÓN	INGRESO ESTIMADO ANUAL
4.3.14.4	Deslindes catastrales	15,100
4.3.14.5	Dictámenes catastrales	75,000
4.3.14.6	Revisión y autorización de avalúos	55,000
<b>4.4</b>	<b>OTROS DERECHOS</b>	<b>50,000</b>
<b>4.4.1</b>	<b>Derechos no especificados</b>	<b>50,000</b>
4.4.1.1	Servicios prestados en horas hábiles	10,000
4.4.1.2	Servicios prestados en horas inhábiles	8,000
4.4.1.3	Solicitudes de información	1,000
4.4.1.4	Servicios médicos	-
4.4.1.9	Otros servicios no especificados	31,000
<b>4.5</b>	<b>ACCESORIOS DE LOS DERECHOS</b>	<b>220,300</b>
<b>4.5.1</b>	<b>Recargos</b>	<b>220,300</b>
4.5.1.1	Falta de pago	220,300
<b>4.5.2</b>	<b>Multas</b>	-
4.5.2.1	Infracciones	-
<b>4.5.3</b>	<b>Intereses</b>	-
4.5.3.1	Plazo de créditos fiscales	-
<b>4.5.4</b>	<b>Gastos de ejecución y de embargo</b>	-
4.5.4.1	Gastos de notificación	-
4.5.4.2	Gastos de embargo	-
4.5.4.3	Otros gastos del procedimiento	-
<b>4.5.9</b>	<b>Otros no especificados</b>	-
4.5.9.9	Otros accesorios	-
<b>5</b>	<b>PRODUCTOS</b>	<b>1,394,085</b>
<b>5.1</b>	<b>PRODUCTOS DE TIPO CORRIENTE</b>	<b>1,390,085</b>
<b>5.1.1</b>	<b>Uso, goce, aprovechamiento o explotación de bienes de dominio privado</b>	<b>821,585</b>
5.1.1.1	Arrendamiento o concesión de locales en mercados	181,585
5.1.1.2	Arrendamiento o concesión de kioscos en plazas y jardines	-
5.1.1.3	Arrendamiento o concesión de escusados y baños	520,000
5.1.1.4	Arrendamiento de inmuebles para anuncios	-



## Estimación de Ingresos por Clasificación por Rubro de Ingresos y Ley de Ingresos Municipal - 2018

**Municipio: Sayula, Jalisco.**

CRI/LI	DESCRIPCIÓN	INGRESO ESTIMADO ANUAL
5.1.1.9	Otros arrendamientos o concesiones de bienes	120,000
5.1.2	<b>Cementerios de dominio privado</b>	-
5.1.2.1	Lotes uso perpetuidad y temporal	-
5.1.2.2	Mantenimiento	-
5.1.2.3	Venta de gavetas a perpetuidad	-
5.1.2.9	Otros	-
5.1.9	<b>Productos diversos</b>	<b>568,500</b>
5.1.9.1	Formas y ediciones impresas	565,000
5.1.9.2	Calcomanías, credenciales, placas, escudos y otros medios de identificación	-
5.1.9.3	Depósito de vehículos	-
5.1.9.4	Explotación de bienes municipales de dominio privado	-
5.1.9.5	Productos o utilidades de talleres y centros de trabajo	-
5.1.9.6	Venta de esquilmos, productos de aparcería, desechos y basuras	-
5.1.9.7	Venta de productos procedentes de viveros y jardines	-
5.1.9.8	Por proporcionar información en documentos o elementos técnicos	1,500
5.1.9.9	Otros productos no especificados	2,000
5.2	<b>PRODUCTOS DE CAPITAL</b>	<b>2,000</b>
5.2.1	<b>Productos de capital</b>	<b>2,000</b>
5.2.1.1	Otros no especificados	2,000
5.3	<b>ACCESORIOS DE LOS PRODUCTOS</b>	<b>2,000</b>
5.3.1	<b>Otros no especificados</b>	<b>2,000</b>
5.3.1.9	Otros accesorios	2,000
<b>6</b>	<b>APROVECHAMIENTOS</b>	<b>926,800</b>
6.1	<b>APROVECHAMIENTOS DE TIPO CORRIENTE</b>	<b>882,300</b>
6.1.1	<b>Incentivos derivados de la colaboración fiscal</b>	-
6.1.1.1	Incentivos de colaboración	-
6.1.2	<b>Multas</b>	<b>876,300</b>
6.1.2.1	Infracciones	876,300
6.1.3	<b>Indemnizaciones</b>	-
6.1.3.1	Indemnizaciones	-
6.1.4	<b>Reintegros</b>	<b>1,000</b>



## Estimación de Ingresos por Clasificación por Rubro de Ingresos y Ley de Ingresos Municipal - 2018

Municipio: Sayula, Jalisco.

CRI/LI	DESCRIPCIÓN	INGRESO ESTIMADO ANUAL
6.1.4.1	Reintegros	1,000
6.1.5	<b>Aprovechamiento provenientes de obras públicas</b>	<b>5,000</b>
6.1.5.1	Aprovechamientos provenientes de obras públicas	5,000
6.1.6	<b>Aprovechamiento por participaciones derivadas de la aplicación de leyes</b>	-
6.1.6.1	Aprovechamiento por participaciones derivadas de la aplicación de leyes	-
6.1.7	<b>Aprovechamientos por aportaciones y cooperaciones</b>	-
6.1.7.1	Aprovechamientos por aportaciones y cooperaciones	-
6.2	<b>APROVECHAMIENTOS DE CAPITAL</b>	-
6.3	<b>OTROS APORVECHAMIENTOS</b>	<b>43,000</b>
6.3.9	<b>Otros aprovechamientos</b>	<b>43,000</b>
6.3.9.9	Otros aprovechamientos	43,000
6.4	<b>ACCESORIOS DE LOS APORVECHAMIENTOS</b>	<b>1,500</b>
6.4.1	<b>Otros no especificados</b>	<b>1,500</b>
6.4.1.9	Otros accesorios	1,500
<b>7</b>	<b>INGRESOS POR VENTAS DE BIENES Y SERVICIOS</b>	-
7.1	<b>INGRESOS POR VENTAS DE MERCANCÍAS</b>	-
7.2	<b>INGRESOS POR VENTAS DE BIENES Y SERVICIOS PRODUCIDOS EN ESTABLECIMIENTO DEL GOBIERNO</b>	-
7.2.1	Producidos en establecimientos del gobierno	-
7.3	<b>INGRESOS POR VENTA DE BIENES Y SERVICIOS DE ORGANISMOS DESCENTRALIZADOS</b>	-
7.3.1	Producidos por organismos descentralizados municipales	-
7.4	<b>INGRESOS DE OPERACIÓN DE ENTIDADES PARAESTATALES EMPRESARIALES (NO FINANCIERAS)</b>	-
7.4.1	Producido por entidades paraestatales empresariales (no financieras)	-
7.9	<b>INGRESOS NO COMPRENDIDOS EN LAS FRACCIONES DE LA LEY DE INGRESOS CAUSADOS EN EJERCICIOS FISCALES ANTERIORES PENDIENTES DE LIQUIDACIÓN O PAGO</b>	-
7.9.1	Impuestos no comprendidos en las fracciones de la ley de ingresos causados en ejercicios fiscales anteriores pendientes de liquidación o pago	-
7.9.2	Contribuciones de mejoras, derechos, productos y aprovechamientos no comprendidos en las fracciones de la ley de ingreso causada en ejercicios fiscales anteriores pendientes de liquidación o pago	-
<b>8</b>	<b>PARTICIPACIONES Y APORTACIONES</b>	<b>69,077,020</b>



## Estimación de Ingresos por Clasificación por Rubro de Ingresos y Ley de Ingresos Municipal - 2018

Municipio: Sayula, Jalisco.

CRI/LI	DESCRIPCIÓN	INGRESO ESTIMADO ANUAL
8.1	<b>PARTICIPACIONES</b>	<b>38,085,020</b>
8.1.1	<b>Participaciones</b>	<b>38,085,020</b>
8.1.1.1	Federales	36,095,128
8.1.1.2	Estatales	1,989,892
8.2	<b>APORTACIONES</b>	<b>24,272,217</b>
8.2.1	<b>Aportaciones federales</b>	<b>24,272,217</b>
8.2.1.1	Del fondo de infraestructura social municipal	3,783,000
8.2.1.2	Rendimientos financieros del fondo de aportaciones para la infraestructura social	25,000
8.2.1.3	Del fondo para el fortalecimiento municipal	20,439,217
8.2.1.4	Rendimientos financieros del fondo de aportaciones para el fortalecimiento municipal	25,000
8.3	<b>CONVENIOS</b>	<b>6,719,783</b>
8.3.1	<b>Convenios</b>	<b>6,719,783</b>
8.3.1.1	Derivados del Gobierno Federal	3,000,000
8.3.1.2	Derivados del Gobierno Estatal	3,000,000
8.3.1.9	Otros Convenios	719,783
<b>9</b>	<b>TRANSFERENCIAS, ASIGNACIONES, SUBSIDIOS Y OTRAS AYUDAS</b>	<b>11,000</b>
9.1	<b>TRANSFERENCIAS INTERNAS Y ASIGNACIONES AL SECTOR PÚBLICO</b>	<b>1,000</b>
9.1.1	<b>Transferencias internas y asignaciones al sector público</b>	<b>1,000</b>
9.1.1.1	Transferencias internas y asignaciones al sector público	1,000
9.2	<b>TRANSFERENCIAS AL RESTO DEL SECTOR PÚBLICO</b>	-
9.3	<b>SUBSIDIOS Y SUBVENCIONES</b>	-
9.3.1	<b>Subsidio</b>	-
9.3.1.1	Subsidio	-
9.3.2	<b>Subvenciones</b>	-
9.3.2.1	Subvenciones	-
9.4	<b>AYUDAS SOCIALES</b>	<b>10,000</b>
9.4.1	<b>Donativos</b>	<b>10,000</b>
9.4.1.1	Efectivo	10,000
9.4.1.2	Especie	-
9.5	<b>PENSIONES Y JUBILACIONES</b>	-



## Estimación de Ingresos por Clasificación por Rubro de Ingresos y Ley de Ingresos Municipal - 2018

Municipio: Sayula, Jalisco.

CRI/LI	DESCRIPCIÓN	INGRESO ESTIMADO ANUAL
9.6	<b>TRANSFERENCIAS A FIDEICOMISOS, MANDATOS Y ANÁLOGOS</b>	-
9.6.1	<b>Transferencias</b>	-
9.6.1.1	Fideicomisos	-
9.6.1.2	Mandatos	-
9.6.1.9	Otros	-
<b>10</b>	<b>OTROS INGRESOS Y BENEFICIOS</b>	-
10.1	<b>Ingresos financieros</b>	-
10.1.1	Ingresos financieros	-
10.1.2	Otros ingresos financieros	-
10.2	<b>Diferencias por tipo de cambio a Favor en Efectivo y Equivalentes</b>	-
10.2.1	Diferencias por tipo de cambio a Favor en Efectivo y Equivalentes	-
10.3	<b>Otros ingresos y beneficios varios</b>	-
10.3.9	Otros ingresos y beneficios varios	-
<b>11</b>	<b>INGRESOS DERIVADOS DE FINANCIAMIENTO</b>	<b>939,500</b>
11.1	<b>ENDEUDAMIENTO INTERNO</b>	<b>939,500</b>
11.1.1	<b>Financiamientos</b>	<b>939,500</b>
11.1.1.1	Banca oficial	939,500
11.1.1.2	Banca comercial	-
11.1.1.9	Otros financiamientos no especificados	-
<b>12</b>	<b>ENDEUDAMIENTO EXTERNO</b>	-
<b>TOTAL DE INGRESOS</b>		<b>88,973,295</b>

**Presupuesto de Egresos por Clasificación por Objeto del Gasto y Fuentes de Financiamiento - 2018**

Municipio: Sayula, Jalisco.												
COG/FF	DESCRIPCIÓN	RECURSOS FISCALES	INGRESOS PROPIOS	RECURSOS FEDERALES				RECURSOS ESTATALES		FINANCIAMIENTOS INTERNOS	OTROS RECURSOS	TOTAL ANUAL
				APORTACIONES FONDO INFRAESTRUCTURA	APORTACIONES FONDO FORTALECIMIENTO	PARTICIPACIONES FEDERALES	CONVENIOS	PARTICIPACIONES ESTATALES	CONVENIOS			
			6,445,678		12,943,014	30,382,908						49,771,600
<b>1000</b>	<b>SERVICIOS PERSONALES</b>											<b>34,049,748</b>
<b>1100</b>	<b>REMUNERACIONES AL PERSONAL DE CARÁCTER PERMANENTE</b>				11,652,374	22,397,374						3,371,114
111	Dietas											
112	Haberes											
113	Sueldos base al personal permanente				11,652,374	19,026,260						30,678,634
114	Remuneraciones por adscripción laboral en el extranjero											
<b>1200</b>	<b>REMUNERACIONES AL PERSONAL DE CARÁCTER TRANSITORIO</b>		4,922,271			1,993,729						6,916,000
121	Honorarios asimilables a salarios											
122	Sueldos base al personal eventual		4,922,271			1,993,729						6,916,000
123	Retribuciones por servicios de carácter social											
124	Retribución a los representantes de los trabajadores y de los patrones en la Junta de Conciliación y Arbitraje											
<b>1300</b>	<b>REMUNERACIONES ADICIONALES Y ESPECIALES</b>		1,523,407		1,233,440	5,521,605						8,278,452
131	Primas por años de servicios efectivos prestados		825,209		208,000							1,033,209
132	Primas de vacaciones, dominical y gratificación de fin de año		698,198		401,440	5,001,605						6,101,243
133	Horas extraordinarias				624,000	520,000						1,144,000
134	Compensaciones											
135	Sobrehaberes											
136	Asignaciones de técnico, de mando, por comisión, de vuelo y de técnico especial											
137	Honorarios especiales											
138	Participaciones por vigilancia en el cumplimiento de la leyes y custodia de valores											
<b>1400</b>	<b>SEGURIDAD SOCIAL</b>				5,200	5,200						10,400
141	Aportaciones de seguridad social				5,200	5,200						10,400
142	Aportaciones a fondos de vivienda											
143	Aportaciones al sistema para el retiro											
144	Aportaciones para seguros											
<b>1500</b>	<b>OTRAS PRESTACIONES SOCIALES Y ECONÓMICAS</b>				52,000	45,000						97,000
151	Cuotas para el fondo de ahorro y fondo de trabajo											
152	Indemnizaciones				52,000							52,000
153	Prestaciones y haberes de retiro											
154	Prestaciones contractuales					20,000						20,000
155	Apoyos a la capacitación de los servidores públicos					5,000						5,000



**Presupuesto de Egresos por Clasificación por Objeto del Gasto y Fuentes de Financiamiento - 2018**

Municipio: Sayula, Jalisco.

COG/FF	DESCRIPCIÓN	RECURSOS FISCALES	INGRESOS PROPIOS	RECURSOS FEDERALES				RECURSOS ESTATALES		FINANCIAMIENTOS INTERNOS	OTROS RECURSOS	TOTAL ANUAL
				APORTACIONES FONDO INFRAESTRUCTURA	APORTACIONES FONDO FORTALECIMIENTO	PARTICIPACIONES FEDERALES	CONVENIOS	PARTICIPACIONES ESTATALES	CONVENIOS			
159	Otras prestaciones sociales y económicas	-	-	-	-	20,000	-	-	-	-	-	20,000
1600	<b>PREVISIONES</b>	-	-	-	-	120,000	-	-	-	-	-	120,000
161	Previsiones de carácter laboral, económica y de seguridad social	-	-	-	-	120,000	-	-	-	-	-	120,000
1700	<b>PAGO DE ESTÍMULOS A SERVIDORES PÚBLICOS</b>	-	-	-	-	300,000	-	-	-	-	-	300,000
171	Estímulos	-	-	-	-	300,000	-	-	-	-	-	300,000
172	Recompensas	-	-	-	-	-	-	-	-	-	-	-
2000	<b>MATERIALES Y SUMINISTROS</b>	-	3,992,000	-	2,950,000	1,617,000	-	-	-	-	-	8,559,000
2100	<b>MATERIALES DE ADMINISTRACIÓN, EMISIÓN DE DOCUMENTOS Y ARTÍCULOS OFICIALES</b>	-	934,000	-	155,000	-	-	-	-	-	-	1,089,000
211	Materiales, útiles y equipos menores de oficina	-	330,000	-	155,000	-	-	-	-	-	-	485,000
212	Materiales y útiles de impresión y reproducción	-	291,000	-	-	-	-	-	-	-	-	291,000
213	Material estadístico y geográfico	-	1,000	-	-	-	-	-	-	-	-	1,000
214	Materiales, útiles y equipos menores de tecnologías de la información y comunicaciones	-	1,000	-	-	-	-	-	-	-	-	1,000
215	Material impreso e información digital	-	2,500	-	-	-	-	-	-	-	-	2,500
216	Material de limpieza	-	305,000	-	-	-	-	-	-	-	-	305,000
217	Materiales y útiles de enseñanza	-	2,500	-	-	-	-	-	-	-	-	2,500
218	Materiales para el registro e identificación de bienes y personas	-	1,000	-	-	-	-	-	-	-	-	1,000
2200	<b>ALIMENTOS Y UTENSILIOS</b>	-	200,000	-	200,000	-	-	-	-	-	-	400,000
221	Productos alimenticios para personas	-	200,000	-	200,000	-	-	-	-	-	-	400,000
222	Productos alimenticios para animales	-	-	-	-	-	-	-	-	-	-	-
223	Utensilios para el servicio de alimentación	-	-	-	-	-	-	-	-	-	-	-
2300	<b>MATERIAS PRIMAS Y MATERIALES DE PRODUCCIÓN Y COMERCIALIZACIÓN</b>	-	-	-	-	-	-	-	-	-	-	-
231	Productos alimenticios, agropecuarios y forestales adquiridos como materia prima	-	-	-	-	-	-	-	-	-	-	-
232	Insumos textiles adquiridos como materia prima	-	-	-	-	-	-	-	-	-	-	-
233	Productos de papel, cartón e impresos adquiridos como materia prima	-	-	-	-	-	-	-	-	-	-	-
234	Combustibles, lubricantes, aditivos, carbón y sus derivados adquiridos como materia prima	-	-	-	-	-	-	-	-	-	-	-
235	Productos químicos, farmacéuticos y de laboratorio adquiridos como materia prima	-	-	-	-	-	-	-	-	-	-	-
236	Productos metálicos y a base de minerales no metálicos adquiridos como materia prima	-	-	-	-	-	-	-	-	-	-	-
237	Productos de cuero, piel, plástico y hule adquiridos como materia prima	-	-	-	-	-	-	-	-	-	-	-
238	Mercancías adquiridas para su comercialización	-	-	-	-	-	-	-	-	-	-	-
239	Otros productos adquiridos como materia prima	-	-	-	-	-	-	-	-	-	-	-



**Presupuesto de Egresos por Clasificación por Objeto del Gasto y Fuentes de Financiamiento - 2018**

**Municipio: Sayula, Jalisco.**

COG/FF	DESCRIPCIÓN	RECURSOS FISCALES	INGRESOS PROPIOS	RECURSOS FEDERALES				RECURSOS ESTATALES		FINANCIAMIENTOS INTERNOS	OTROS RECURSOS	TOTAL ANUAL
				APORTACIONES FONDO INFRAESTRUCTURA	APORTACIONES FONDO FORTALECIMIENTO	PARTICIPACIONES FEDERALES	CONVENIOS	PARTICIPACIONES ESTATALES	CONVENIOS			
<b>2400</b>	<b>MATERIALES Y ARTÍCULOS DE CONSTRUCCIÓN Y DE REPARACIÓN</b>	-	-	-	198,000	1,380,000	-	-	-	-	-	1,578,000
241	Productos minerales no metálicos	-	-	-	-	-	-	-	-	-	-	-
242	Cemento y productos de concreto	-	-	-	135,000	280,000	-	-	-	-	-	415,000
243	Cal, yeso y productos de yeso	-	-	-	28,000	12,000	-	-	-	-	-	40,000
244	Madera y productos de madera	-	-	-	25,000	103,000	-	-	-	-	-	128,000
245	Vidrio y productos de vidrio	-	-	-	10,000	10,000	-	-	-	-	-	20,000
246	Material eléctrico y electrónico	-	-	-	-	580,000	-	-	-	-	-	580,000
247	Artículos metálicos para la construcción	-	-	-	-	75,000	-	-	-	-	-	75,000
248	Materiales complementarios	-	-	-	-	11,000	-	-	-	-	-	11,000
249	Otros materiales y artículos de construcción y reparación	-	-	-	-	309,000	-	-	-	-	-	309,000
<b>2500</b>	<b>PRODUCTOS QUÍMICOS, FARMACÉUTICOS Y DE LABORATORIO</b>	-	-	-	66,000	187,000	-	-	-	-	-	253,000
251	Productos químicos básicos	-	-	-	-	-	-	-	-	-	-	-
252	Fertilizantes, pesticidas y otros agroquímicos	-	-	-	-	15,000	-	-	-	-	-	15,000
253	Medicinas y productos farmacéuticos	-	-	-	40,000	170,000	-	-	-	-	-	210,000
254	Materiales, accesorios y suministros médicos	-	-	-	25,000	1,000	-	-	-	-	-	26,000
255	Materiales, accesorios y suministros de laboratorio	-	-	-	1,000	1,000	-	-	-	-	-	2,000
256	Fibras sintéticas, hules plásticos y derivados	-	-	-	-	-	-	-	-	-	-	-
259	Otros productos químicos	-	-	-	-	-	-	-	-	-	-	-
<b>2600</b>	<b>COMBUSTIBLES, LUBRICANTES Y ADITIVOS</b>	-	2,392,000	-	1,248,000	-	-	-	-	-	-	3,640,000
261	Combustibles, lubricantes y aditivos	-	2,392,000	-	1,248,000	-	-	-	-	-	-	3,640,000
262	Carbón y sus derivados	-	-	-	-	-	-	-	-	-	-	-
<b>2700</b>	<b>VESTUARIO, BLANCOS, PRENDAS DE PROTECCIÓN Y ARTÍCULOS DEPORTIVOS</b>	-	-	-	70,000	50,000	-	-	-	-	-	120,000
271	Vestuario y uniformes	-	-	-	35,000	50,000	-	-	-	-	-	85,000
272	Prendas de seguridad y protección personal	-	-	-	35,000	-	-	-	-	-	-	35,000
273	Artículos deportivos	-	-	-	-	-	-	-	-	-	-	-
274	Productos textiles	-	-	-	-	-	-	-	-	-	-	-
275	Blancos y otros productos textiles, excepto prendas de vestir	-	-	-	-	-	-	-	-	-	-	-
<b>2800</b>	<b>MATERIALES Y SUMINISTROS PARA SEGURIDAD</b>	-	-	-	912,000	-	-	-	-	-	-	912,000
281	Sustancias y materiales explosivos	-	-	-	-	-	-	-	-	-	-	-
282	Materiales de seguridad pública	-	-	-	912,000	-	-	-	-	-	-	912,000
283	Prendas de protección para seguridad pública y nacional	-	-	-	-	-	-	-	-	-	-	-
<b>2900</b>	<b>HERRAMIENTAS, REFACCIONES Y ACCESORIOS MENORES</b>	-	466,000	-	101,000	-	-	-	-	-	-	567,000



**Presupuesto de Egresos por Clasificación por Objeto del Gasto y Fuentes de Financiamiento - 2018**

**Municipio: Sayula, Jalisco.**

COG/FF	DESCRIPCIÓN	RECURSOS FISCALES	INGRESOS PROPIOS	RECURSOS FEDERALES				RECURSOS ESTATALES		FINANCIAMIENTOS INTERNOS	OTROS RECURSOS	TOTAL ANUAL
				APORTACIONES FONDO INFRAESTRUCTURA	APORTACIONES FONDO FORTALECIMIENTO	PARTICIPACIONES FEDERALES	CONVENIOS	PARTICIPACIONES ESTATALES	CONVENIOS			
291	Herramientas menores	-	1,000	-	-	-	-	-	-	-	-	1,000
292	Refacciones y accesorios menores de edificios	-	35,000	-	-	-	-	-	-	-	-	35,000
293	Refacciones y accesorios menores de mobiliario y equipo de administración, educacional y recreativo	-	-	-	-	-	-	-	-	-	-	-
294	Refacciones y accesorios menores de equipo de cómputo y tecnologías de la información	-	1,000	-	-	-	-	-	-	-	-	1,000
295	Refacciones y accesorios menores de equipo e instrumental médico y de laboratorio	-	1,000	-	-	-	-	-	-	-	-	1,000
296	Refacciones y accesorios menores de equipo de transporte	-	275,000	-	100,000	-	-	-	-	-	-	375,000
297	Refacciones y accesorios menores de equipo de defensa y seguridad	-	1,000	-	1,000	-	-	-	-	-	-	2,000
298	Refacciones y accesorios menores de maquinaria y otros equipos	-	150,000	-	-	-	-	-	-	-	-	150,000
299	Refacciones y accesorios menores otros bienes muebles	-	2,000	-	-	-	-	-	-	-	-	2,000
<b>3000</b>	<b>SERVICIOS GENERALES</b>	-	<b>3,970,475</b>	-	<b>4,546,203</b>	<b>2,889,219</b>	-	-	<b>2,831,400</b>	-	-	<b>14,237,297</b>
<b>3100</b>	<b>SERVICIOS BÁSICOS</b>	-	<b>3,970,475</b>	-	<b>4,392,203</b>	<b>498,719</b>	-	-	-	-	-	<b>8,861,397</b>
311	Energía eléctrica	-	3,970,475	-	4,355,203	307,839	-	-	-	-	-	8,633,517
312	Gas	-	-	-	5,000	5,000	-	-	-	-	-	10,000
313	Agua	-	-	-	5,000	5,000	-	-	-	-	-	10,000
314	Telefonía tradicional	-	-	-	22,000	126,880	-	-	-	-	-	148,880
315	Telefonía celular	-	-	-	-	48,000	-	-	-	-	-	48,000
316	Servicios de telecomunicaciones y satélites	-	-	-	-	-	-	-	-	-	-	-
317	Servicios de acceso de Internet, redes y procesamiento de información	-	-	-	-	-	-	-	-	-	-	-
318	Servicios postales y telegráficos	-	-	-	-	1,000	-	-	-	-	-	1,000
319	Servicios integrales y otros servicios	-	-	-	5,000	5,000	-	-	-	-	-	10,000
<b>3200</b>	<b>SERVICIOS DE ARRENDAMIENTO</b>	-	-	-	-	<b>194,000</b>	-	-	-	-	-	<b>194,000</b>
321	Arrendamiento de terrenos	-	-	-	-	-	-	-	-	-	-	-
322	Arrendamiento de edificios	-	-	-	-	12,000	-	-	-	-	-	12,000
323	Arrendamiento de mobiliario y equipo de administración, educacional y recreativo	-	-	-	-	1,000	-	-	-	-	-	1,000
324	Arrendamiento de equipo e instrumental médico y de laboratorio	-	-	-	-	-	-	-	-	-	-	-
325	Arrendamiento de equipo de transporte	-	-	-	-	1,000	-	-	-	-	-	1,000
326	Arrendamiento de maquinaria, otros equipos y herramientas	-	-	-	-	180,000	-	-	-	-	-	180,000
327	Arrendamiento de activos intangibles	-	-	-	-	-	-	-	-	-	-	-
328	Arrendamiento financiero	-	-	-	-	-	-	-	-	-	-	-
329	Otros arrendamientos	-	-	-	-	-	-	-	-	-	-	-

**Presupuesto de Egresos por Clasificación por Objeto del Gasto y Fuentes de Financiamiento - 2018**

Municipio: Sayula, Jalisco.												
COG/FF	DESCRIPCIÓN	RECURSOS FISCALES	INGRESOS PROPIOS	RECURSOS FEDERALES				RECURSOS ESTATALES		FINANCIAMIENTOS INTERNOS	OTROS RECURSOS	TOTAL ANUAL
				APORTACIONES FONDO INFRAESTRUCTURA	APORTACIONES FONDO FORTALECIMIENTO	PARTICIPACIONES FEDERALES	CONVENIOS	PARTICIPACIONES ESTATALES	CONVENIOS			
3300	SERVICIOS PROFESIONALES, CIENTÍFICOS, TÉCNICOS Y OTROS SERVICIOS	-	-	-	-	13,500	-	-	-	-	-	13,500
331	Servicios legales, de contabilidad, auditoría y relacionados	-	-	-	-	1,000	-	-	-	-	-	1,000
332	Servicios de diseño, arquitectura, ingeniería y actividades relacionadas	-	-	-	-	1,000	-	-	-	-	-	1,000
333	Servicios de consultoría administrativa, procesos, técnica y en tecnologías de la información	-	-	-	-	-	-	-	-	-	-	-
334	Servicios de capacitación	-	-	-	-	11,500	-	-	-	-	-	11,500
335	Servicios de investigación científica y desarrollo	-	-	-	-	-	-	-	-	-	-	-
336	Servicios de apoyo administrativo, traducción, fotocopiado e impresión	-	-	-	-	-	-	-	-	-	-	-
337	Servicios de protección y seguridad	-	-	-	-	-	-	-	-	-	-	-
338	Servicios de vigilancia	-	-	-	-	-	-	-	-	-	-	-
339	Servicios profesionales, científicos y técnicos integrales	-	-	-	-	-	-	-	-	-	-	-
3400	SERVICIOS FINANCIEROS, BANCARIOS Y COMERCIALES	-	-	-	-	365,000	-	-	-	-	-	365,000
341	Servicios financieros y bancarios	-	-	-	-	-	-	-	-	-	-	-
342	Servicios de cobranza, investigación crediticia y similar	-	-	-	-	-	-	-	-	-	-	-
343	Servicios de recaudación, traslado y custodia de valores	-	-	-	-	-	-	-	-	-	-	-
344	Seguros de responsabilidad patrimonial y fianzas	-	-	-	-	-	-	-	-	-	-	-
345	Seguro de bienes patrimoniales	-	-	-	-	-	-	-	-	-	-	-
346	Almacenaje, envase y embalaje	-	-	-	-	-	-	-	-	-	-	-
347	Fletes y maniobras	-	-	-	-	-	-	-	-	-	-	-
348	Comisiones por ventas	-	-	-	-	-	-	-	-	-	-	-
349	Servicios financieros, bancarios y comerciales integrales	-	-	-	-	365,000	-	-	-	-	-	365,000
3500	SERVICIOS DE INSTALACIÓN, REPARACIÓN, MANTENIMIENTO Y CONSERVACIÓN	-	-	-	139,000	1,184,000	-	-	-	-	-	1,323,000
351	Conservación y mantenimiento menor de inmuebles	-	-	-	-	100,000	-	-	-	-	-	100,000
352	Instalación, reparación y mantenimiento de mobiliario y equipo de administración, educacional y recreativo	-	-	-	-	50,000	-	-	-	-	-	50,000
353	Instalación, reparación y mantenimiento de equipo de cómputo y tecnología de la información	-	-	-	-	50,000	-	-	-	-	-	50,000
354	Instalación, reparación y mantenimiento de equipo e instrumental médico y de laboratorio	-	-	-	15,000	-	-	-	-	-	-	15,000
355	Reparación y mantenimiento de equipo de transporte	-	-	-	104,000	832,000	-	-	-	-	-	936,000
356	Reparación y mantenimiento de equipo de defensa y seguridad	-	-	-	5,000	-	-	-	-	-	-	5,000
357	Instalación, reparación y mantenimiento de maquinaria, otros equipos y herramienta	-	-	-	15,000	65,000	-	-	-	-	-	80,000
358	Servicios de limpieza y manejo de desechos	-	-	-	-	35,000	-	-	-	-	-	35,000
359	Servicios de jardinería y fumigación	-	-	-	-	52,000	-	-	-	-	-	52,000
3600	SERVICIOS DE COMUNICACIÓN SOCIAL Y PUBLICIDAD	-	-	-	-	125,000	-	-	-	-	-	125,000



**Presupuesto de Egresos por Clasificación por Objeto del Gasto y Fuentes de Financiamiento - 2018**

Municipio: Sayula, Jalisco.												
COG/FF	DESCRIPCIÓN	RECURSOS FISCALES	INGRESOS PROPIOS	RECURSOS FEDERALES				RECURSOS ESTATALES		FINANCIAMIENTOS INTERNOS	OTROS RECURSOS	TOTAL ANUAL
				APORTACIONES FONDO INFRAESTRUCTURA	APORTACIONES FONDO FORTALECIMIENTO	PARTICIPACIONES FEDERALES	CONVENIOS	PARTICIPACIONES ESTATALES	CONVENIOS			
						45,000						45,000
361	Difusión por radio, televisión y otros medios de mensajes sobre programas y actividades gubernamentales	-	-	-	-	-	-	-	-	-	-	-
362	Difusión por radio, televisión y otros medios de mensajes comerciales para promover la venta de bienes o servicios	-	-	-	-	-	-	-	-	-	-	-
363	Servicios de creatividad, preproducción y producción de publicidad, excepto Internet	-	-	-	-	-	-	-	-	-	-	-
364	Servicios de revelado de fotografías	-	-	-	-	-	-	-	-	-	-	35,000
365	Servicios de la industria filmica, del sonido y del video	-	-	-	-	35,000	-	-	-	-	-	-
366	Servicio de creación y difusión de contenido exclusivamente a través de Internet	-	-	-	-	-	-	-	-	-	-	45,000
369	Otros servicios de información	-	-	-	-	45,000	-	-	-	-	-	-
						184,000						184,000
<b>3700</b>	<b>SERVICIOS DE TRASLADO Y VIÁTICOS</b>					10,000						10,000
371	Pasajes aéreos	-	-	-	-	1,000	-	-	-	-	-	1,000
372	Pasajes terrestres	-	-	-	-	-	-	-	-	-	-	-
373	Pasajes marítimos, lacustres y fluviales	-	-	-	-	1,000	-	-	-	-	-	1,000
374	Autotransporte	-	-	-	-	-	-	-	-	-	-	165,000
375	Viáticos en el país	-	-	-	-	165,000	-	-	-	-	-	1,000
376	Viáticos en el extranjero	-	-	-	-	1,000	-	-	-	-	-	-
377	Gastos de instalación y traslado de menaje	-	-	-	-	-	-	-	-	-	-	-
378	Servicios integrales de traslado y viáticos	-	-	-	-	-	-	-	-	-	-	6,000
379	Otros servicios de traslado y hospedaje	-	-	-	-	6,000	-	-	-	-	-	-
									2,171,000			2,171,000
<b>3800</b>	<b>SERVICIOS OFICIALES</b>								156,000			156,000
381	Gastos de ceremonial	-	-	-	-	-	-	-	2,000,000	-	-	2,000,000
382	Gastos de orden social y cultural	-	-	-	-	-	-	-	-	-	-	-
383	Congresos y convenciones	-	-	-	-	-	-	-	15,000	-	-	15,000
384	Exposiciones	-	-	-	-	-	-	-	-	-	-	-
385	Gastos de representación	-	-	-	-	-	-	-	-	-	-	1,000,400
<b>3900</b>	<b>OTROS SERVICIOS GENERALES</b>					15,000	325,000		660,400			
391	Servicios funerarios y de cementerios	-	-	-	-	-	-	-	-	-	-	985,400
392	Impuestos y derechos	-	-	-	-	-	-	-	660,400	-	-	-
393	Impuestos y derechos de importación	-	-	-	-	-	-	-	-	-	-	15,000
394	Sentencias y resoluciones por autoridad competente	-	-	-	-	15,000	-	-	-	-	-	-
395	Penas, multas, accesorios y actualizaciones	-	-	-	-	-	-	-	-	-	-	-
396	Otros gastos por responsabilidades	-	-	-	-	-	-	-	-	-	-	-
397	Utilidades	-	-	-	-	-	-	-	-	-	-	-



**Presupuesto de Egresos por Clasificación por Objeto del Gasto y Fuentes de Financiamiento - 2018**

**Municipio: Sayula, Jalisco.**

COG/FF	DESCRIPCIÓN	RECURSOS FISCALES	INGRESOS PROPIOS	RECURSOS FEDERALES				RECURSOS ESTATALES		FINANCIAMIENTOS INTERNOS	OTROS RECURSOS	TOTAL ANUAL
				APORTACIONES FONDO INFRAESTRUCTURA	APORTACIONES FONDO FORTALECIMIENTO	PARTICIPACIONES FEDERALES	CONVENIOS	PARTICIPACIONES ESTATALES	CONVENIOS			
398	Impuesto sobre nómina y otros que se deriven de una relación laboral	-	-	-	-	-	-	-	-	-	-	-
399	Otros servicios generales	-	-	-	-	-	-	-	-	-	-	-
<b>4000</b>	<b>TRANSFERENCIAS, ASIGNACIONES, SUBSIDIOS Y OTRAS AYUDAS</b>	-	5,473,622	-	-	404,084	-	7,214	-	-	-	5,884,920
<b>4100</b>	<b>TRANSFERENCIAS INTERNAS Y ASIGNACIONES AL SECTOR PÚBLICO</b>	-	-	-	-	-	-	-	-	-	-	-
411	Asignaciones presupuestarias al Poder Ejecutivo	-	-	-	-	-	-	-	-	-	-	-
412	Asignaciones presupuestarias al Poder Legislativo	-	-	-	-	-	-	-	-	-	-	-
413	Asignaciones presupuestarias al Poder Judicial	-	-	-	-	-	-	-	-	-	-	-
414	Asignaciones presupuestarias a Órganos Autónomos	-	-	-	-	-	-	-	-	-	-	-
415	Transferencias internas otorgadas a entidades paraestatales no empresariales y no financieras	-	-	-	-	-	-	-	-	-	-	-
416	Transferencias internas otorgadas a entidades paraestatales empresariales y no financieras	-	-	-	-	-	-	-	-	-	-	-
417	Transferencias internas otorgadas a fideicomisos públicos empresariales y no financieros	-	-	-	-	-	-	-	-	-	-	-
418	Transferencias internas otorgadas a instituciones paraestatales públicas financieras	-	-	-	-	-	-	-	-	-	-	-
419	Transferencias internas otorgadas a fideicomisos públicos financieros	-	-	-	-	-	-	-	-	-	-	-
<b>4200</b>	<b>TRANSFERENCIAS AL RESTO DEL SECTOR PÚBLICO</b>	-	-	-	-	-	-	-	-	-	-	-
421	Transferencias otorgadas a entidades paraestatales no empresariales y no financieras	-	-	-	-	-	-	-	-	-	-	-
422	Transferencias otorgadas para entidades paraestatales empresariales y no financieras	-	-	-	-	-	-	-	-	-	-	-
423	Transferencias otorgadas para instituciones paraestatales públicas financieras	-	-	-	-	-	-	-	-	-	-	-
424	Transferencias otorgadas a entidades federativas y municipios	-	-	-	-	-	-	-	-	-	-	-
425	Transferencias a fideicomisos de entidades federativas y municipios	-	-	-	-	-	-	-	-	-	-	-
<b>4300</b>	<b>SUBSIDIOS Y SUBVENCIONES</b>	-	-	-	-	-	-	-	-	-	-	-
431	Subsidios a la producción	-	-	-	-	-	-	-	-	-	-	-
432	Subsidios a la distribución	-	-	-	-	-	-	-	-	-	-	-
433	Subsidios a la inversión	-	-	-	-	-	-	-	-	-	-	-
434	Subsidios a la prestación de servicios públicos	-	-	-	-	-	-	-	-	-	-	-
435	Subsidios para cubrir diferenciales de tasas de interés	-	-	-	-	-	-	-	-	-	-	-
436	Subsidios a la vivienda	-	-	-	-	-	-	-	-	-	-	-
437	Subvenciones al consumo	-	-	-	-	-	-	-	-	-	-	-
438	Subsidios a entidades federativas y municipios	-	-	-	-	-	-	-	-	-	-	-
439	Otros subsidios	-	-	-	-	-	-	-	-	-	-	-



**Presupuesto de Egresos por Clasificación por Objeto del Gasto y Fuentes de Financiamiento - 2018**

Municipio: Sayula, Jalisco.												
COG/FF	DESCRIPCIÓN	RECURSOS FISCALES	INGRESOS PROPIOS	RECURSOS FEDERALES				RECURSOS ESTATALES		FINANCIAMIENTOS INTERNOS	OTROS RECURSOS	TOTAL ANUAL
				APORTACIONES FONDO INFRAESTRUCTURA	APORTACIONES FONDO FORTALECIMIENTO	PARTICIPACIONES FEDERALES	CONVENIOS	PARTICIPACIONES ESTATALES	CONVENIOS			
			4,928,120									4,928,120
<b>4400</b>	<b>AYUDAS SOCIALES</b>											10,000
441	Ayudas sociales a personas		10,000									
442	Becas y otras ayudas para programas de capacitación											
443	Ayudas sociales a instituciones de enseñanza		1,000									1,000
444	Ayudas sociales a actividades científicas o académicas											
445	Ayudas sociales a instituciones sin fines de lucro		4,917,120									4,917,120
446	Ayudas sociales a cooperativas											
447	Ayudas sociales a entidades de interés público											
448	Ayudas por desastres naturales y otros siniestros											
<b>4500</b>	<b>PENSIONES Y JUBILACIONES</b>					404,084		7,214				956,800
451	Pensiones											
452	Jubilaciones		545,502			404,084		7,214				956,800
459	Otras pensiones y jubilaciones											
<b>4600</b>	<b>TRANSFERENCIAS A FIDEICOMISOS, MANDATOS Y OTROS ANÁLOGOS</b>											
461	Transferencias a fideicomisos del Poder Ejecutivo											
462	Transferencias a fideicomisos del Poder Legislativo											
463	Transferencias a fideicomisos del Poder Judicial											
464	Transferencias a fideicomisos públicos de entidades paraestatales no empresariales y no financieras											
465	Transferencias a fideicomisos públicos de entidades paraestatales empresariales y no financieras											
466	Transferencias a fideicomisos de instituciones públicas financieras											
<b>4700</b>	<b>TRANSFERENCIAS A LA SEGURIDAD SOCIAL</b>											
471	Transferencias por obligación de ley											
<b>4800</b>	<b>DONATIVOS</b>											
481	Donativos a instituciones sin fines de lucro											
482	Donativos a entidades federativas											
483	Donativos a fideicomisos privados											
484	Donativos a fideicomisos estatales											
485	Donativos internacionales											
<b>4900</b>	<b>TRANSFERENCIAS AL EXTERIOR</b>											



**Presupuesto de Egresos por Clasificación por Objeto del Gasto y Fuentes de Financiamiento - 2018**

**Municipio: Sayula, Jalisco.**

COG/FF	DESCRIPCIÓN	RECURSOS FISCALES	INGRESOS PROPIOS	RECURSOS FEDERALES				RECURSOS ESTATALES		FINANCIAMIENTOS INTERNOS	OTROS RECURSOS	TOTAL ANUAL
				APORTACIONES FONDO INFRAESTRUCTURA	APORTACIONES FONDO FORTALECIMIENTO	PARTICIPACIONES FEDERALES	CONVENIOS	PARTICIPACIONES ESTATALES	CONVENIOS			
491	Transferencias para gobiernos extranjeros	-	-	-	-	-	-	-	-	-	-	-
492	Transferencias para organismos internacionales	-	-	-	-	-	-	-	-	-	-	-
493	Transferencias para el sector privado externo	-	-	-	-	-	-	-	-	-	-	-
<b>5000</b>	<b>BIENES MUEBLES, INMUEBLES E INTANGIBLES</b>	-	<b>64,500</b>	-	-	-	-	-	-	-	-	<b>64,500</b>
<b>5100</b>	<b>MOBILIARIO Y EQUIPO DE ADMINISTRACIÓN</b>	-	<b>8,500</b>	-	-	-	-	-	-	-	-	<b>8,500</b>
511	Muebles de oficina y estantería	-	1,000	-	-	-	-	-	-	-	-	1,000
512	Muebles, excepto de oficina y estantería	-	1,000	-	-	-	-	-	-	-	-	-
513	Bienes artísticos, culturales y científicos	-	-	-	-	-	-	-	-	-	-	-
514	Objetos de valor	-	-	-	-	-	-	-	-	-	-	5,000
515	Equipo de cómputo de tecnologías de la información	-	5,000	-	-	-	-	-	-	-	-	1,500
519	Otros mobiliarios y equipos de administración	-	1,500	-	-	-	-	-	-	-	-	1,000
<b>5200</b>	<b>MOBILIARIO Y EQUIPO EDUCACIONAL Y RECREATIVO</b>	-	<b>1,000</b>	-	-	-	-	-	-	-	-	-
521	Equipos y aparatos audiovisuales	-	-	-	-	-	-	-	-	-	-	-
522	Aparatos deportivos	-	-	-	-	-	-	-	-	-	-	1,000
523	Cámaras fotográficas y de video	-	1,000	-	-	-	-	-	-	-	-	-
529	Otro mobiliario y equipo educacional y recreativo	-	-	-	-	-	-	-	-	-	-	-
<b>5300</b>	<b>EQUIPO E INSTRUMENTAL MÉDICO Y DE LABORATORIO</b>	-	-	-	-	-	-	-	-	-	-	-
531	Equipo médico y de laboratorio	-	-	-	-	-	-	-	-	-	-	-
532	Instrumental médico y de laboratorio	-	-	-	-	-	-	-	-	-	-	50,000
<b>5400</b>	<b>VEHÍCULOS Y EQUIPO DE TRANSPORTE</b>	-	<b>50,000</b>	-	-	-	-	-	-	-	-	<b>50,000</b>
541	Vehículos y equipo de transporte	-	50,000	-	-	-	-	-	-	-	-	-
542	Carrocerías y remolques	-	-	-	-	-	-	-	-	-	-	-
543	Equipo aeroespacial	-	-	-	-	-	-	-	-	-	-	-
544	Equipo ferroviario	-	-	-	-	-	-	-	-	-	-	-
545	Embarcaciones	-	-	-	-	-	-	-	-	-	-	-
549	Otros equipo de transporte	-	-	-	-	-	-	-	-	-	-	-
<b>5500</b>	<b>EQUIPO DE DEFENSA Y SEGURIDAD</b>	-	-	-	-	-	-	-	-	-	-	-
551	Equipo de defensa y seguridad	-	-	-	-	-	-	-	-	-	-	5,000
<b>5600</b>	<b>MAQUINARIA, OTROS EQUIPOS Y HERRAMIENTAS</b>	-	<b>5,000</b>	-	-	-	-	-	-	-	-	-
561	Maquinaria y equipo agropecuario	-	-	-	-	-	-	-	-	-	-	-
562	Maquinaria y equipo industrial	-	-	-	-	-	-	-	-	-	-	-
563	Maquinaria y equipo de construcción	-	-	-	-	-	-	-	-	-	-	-



**Presupuesto de Egresos por Clasificación por Objeto del Gasto y Fuentes de Financiamiento - 2018**

**Municipio: Sayula, Jalisco.**

COG/FF	DESCRIPCIÓN	RECURSOS FISCALES	INGRESOS PROPIOS	RECURSOS FEDERALES				RECURSOS ESTATALES		FINANCIAMIENTOS INTERNOS	OTROS RECURSOS	TOTAL ANUAL
				APORTACIONES FONDO INFRAESTRUCTURA	APORTACIONES FONDO FORTALECIMIENTO	PARTICIPACIONES FEDERALES	CONVENIOS	PARTICIPACIONES ESTATALES	CONVENIOS			
564	Sistemas de aire acondicionado, calefacción y de refrigeración industrial y comercial	-	-	-	-	-	-	-	-	-	-	-
565	Equipo de comunicación y telecomunicación	-	-	-	-	-	-	-	-	-	-	-
566	Equipo de generación eléctrica, aparatos y accesorios eléctricos	-	-	-	-	-	-	-	-	-	-	-
567	Herramientas y máquinas-herramienta	-	-	-	-	-	-	-	-	-	-	-
569	Otros equipos	-	5,000	-	-	-	-	-	-	-	-	5,000
<b>5700</b>	<b>ACTIVOS BIOLÓGICOS</b>	-	-	-	-	-	-	-	-	-	-	-
571	Bovinos	-	-	-	-	-	-	-	-	-	-	-
572	Porcinos	-	-	-	-	-	-	-	-	-	-	-
573	Aves	-	-	-	-	-	-	-	-	-	-	-
574	Ovinos y caprinos	-	-	-	-	-	-	-	-	-	-	-
575	Peces y acuicultura	-	-	-	-	-	-	-	-	-	-	-
576	Equinos	-	-	-	-	-	-	-	-	-	-	-
577	Especies menores y de zoológico	-	-	-	-	-	-	-	-	-	-	-
578	Árboles y plantas	-	-	-	-	-	-	-	-	-	-	-
579	Otros activos biológicos	-	-	-	-	-	-	-	-	-	-	-
<b>5800</b>	<b>BIENES INMUEBLES</b>	-	-	-	-	-	-	-	-	-	-	-
581	Terrenos	-	-	-	-	-	-	-	-	-	-	-
582	Viviendas	-	-	-	-	-	-	-	-	-	-	-
583	Edificios no residenciales	-	-	-	-	-	-	-	-	-	-	-
589	Otros bienes inmuebles	-	-	-	-	-	-	-	-	-	-	-
<b>5900</b>	<b>ACTIVOS INTANGIBLES</b>	-	-	-	-	-	-	-	-	-	-	-
591	Software	-	-	-	-	-	-	-	-	-	-	-
592	Patentes	-	-	-	-	-	-	-	-	-	-	-
593	Marcas	-	-	-	-	-	-	-	-	-	-	-
594	Derechos	-	-	-	-	-	-	-	-	-	-	-
595	Concesiones	-	-	-	-	-	-	-	-	-	-	-
596	Franquicias	-	-	-	-	-	-	-	-	-	-	-
597	Licencias informáticas e intelectuales	-	-	-	-	-	-	-	-	-	-	-
598	Licencias industriales, comerciales y otras	-	-	-	-	-	-	-	-	-	-	-
599	Otros activos intangibles	-	-	-	-	-	-	-	-	-	-	-
<b>6000</b>	<b>INVERSIÓN PÚBLICA</b>	-	-	3,783,000	-	801,917	-	1,488,383	-	-	-	6,073,300
<b>6100</b>	<b>OBRA PÚBLICA EN BIENES DE DOMINIO PÚBLICO</b>	-	-	3,783,000	-	801,917	-	1,488,383	-	-	-	6,073,300



**Presupuesto de Egresos por Clasificación por Objeto del Gasto y Fuentes de Financiamiento - 2018**

**Municipio: Sayula, Jalisco.**

COG/FF	DESCRIPCIÓN	RECURSOS FISCALES	INGRESOS PROPIOS	RECURSOS FEDERALES				RECURSOS ESTATALES		FINANCIAMIENTOS INTERNOS	OTROS RECURSOS	TOTAL ANUAL
				APORTACIONES FONDO INFRAESTRUCTURA	APORTACIONES FONDO FORTALECIMIENTO	PARTICIPACIONES FEDERALES	CONVENIOS	PARTICIPACIONES ESTATALES	CONVENIOS			
611	Edificación habitacional	-	-	-	-	-	-	-	-	-	-	-
612	Edificación no habitacional	-	-	-	-	-	-	-	-	-	-	-
613	Construcción de obras para el abastecimiento de agua, petróleo, gas, electricidad y telecomunicaciones	-	-	3,783,000	-	801,917	-	-	1,488,383	-	-	6,073,300
614	División de terrenos y construcción de obras de urbanización	-	-	-	-	-	-	-	-	-	-	-
615	Construcción de vías de comunicación	-	-	-	-	-	-	-	-	-	-	-
616	Otras construcciones de ingeniería civil u obra pesada	-	-	-	-	-	-	-	-	-	-	-
617	Instalaciones y equipamiento en construcciones	-	-	-	-	-	-	-	-	-	-	-
619	Trabajo de acabados en edificaciones y otros trabajos especializados	-	-	-	-	-	-	-	-	-	-	-
<b>6200</b>	<b>OBRA PÚBLICA EN BIENES PROPIOS</b>	-	-	-	-	-	-	-	-	-	-	-
621	Edificación habitacional	-	-	-	-	-	-	-	-	-	-	-
622	Edificación no habitacional	-	-	-	-	-	-	-	-	-	-	-
623	Construcción de obras para el abastecimiento de agua, petróleo, gas, electricidad y telecomunicaciones	-	-	-	-	-	-	-	-	-	-	-
624	División de terrenos y construcción de obras de urbanización	-	-	-	-	-	-	-	-	-	-	-
625	Construcción de vías de comunicación	-	-	-	-	-	-	-	-	-	-	-
626	Otras construcciones de ingeniería civil u obra pesada	-	-	-	-	-	-	-	-	-	-	-
627	Instalaciones y equipamiento en construcciones	-	-	-	-	-	-	-	-	-	-	-
629	Trabajos de acabados en edificaciones y otros trabajos especializados	-	-	-	-	-	-	-	-	-	-	-
<b>6300</b>	<b>PROYECTOS PRODUCTIVOS Y ACCIONES DE FOMENTO</b>	-	-	-	-	-	-	-	-	-	-	-
631	Estudios, formulación y evaluación de proyectos productivos no incluidos en conceptos anteriores de este capítulo	-	-	-	-	-	-	-	-	-	-	-
632	Ejecución de proyectos productivos no incluidos en conceptos anteriores de este capítulo	-	-	-	-	-	-	-	-	-	-	-
<b>7000</b>	<b>INVERSIONES FINANCIERAS Y OTRAS PROVISIONES</b>	-	-	-	-	-	-	-	-	-	-	-
<b>7100</b>	<b>INVERSIONES PARA EL FOMENTO DE ACTIVIDADES PRODUCTIVAS</b>	-	-	-	-	-	-	-	-	-	-	-
711	Créditos otorgados por entidades federativas y municipios al sector social y privado para el fomento de actividades productivas	-	-	-	-	-	-	-	-	-	-	-
712	Créditos otorgados por las entidades federativas a municipios para el fomento de actividades productivas	-	-	-	-	-	-	-	-	-	-	-
<b>7200</b>	<b>ACCIONES Y PARTICIPACIONES DE CAPITAL</b>	-	-	-	-	-	-	-	-	-	-	-
721	Acciones y participaciones de capital en entidades paraestatales no empresariales y no financieras con fines de política económica	-	-	-	-	-	-	-	-	-	-	-
722	Acciones y participaciones de capital en entidades paraestatales empresariales y no financieras con fines de política económica	-	-	-	-	-	-	-	-	-	-	-



**Presupuesto de Egresos por Clasificación por Objeto del Gasto y Fuentes de Financiamiento - 2018**

**Municipio: Sayula, Jalisco.**

COG/FF	DESCRIPCIÓN	RECURSOS FISCALES	INGRESOS PROPIOS	RECURSOS FEDERALES				RECURSOS ESTATALES		FINANCIAMIENTOS INTERNOS	OTROS RECURSOS	TOTAL ANUAL
				APORTACIONES FONDO INFRAESTRUCTURA	APORTACIONES FONDO FORTALECIMIENTO	PARTICIPACIONES FEDERALES	CONVENIOS	PARTICIPACIONES ESTATALES	CONVENIOS			
723	Acciones y participaciones de capital en instituciones paraestatales públicas financieras con fines de política económica	-	-	-	-	-	-	-	-	-	-	-
724	Acciones y participaciones de capital en el sector privado con fines de política económica	-	-	-	-	-	-	-	-	-	-	-
725	Acciones y participaciones de capital en organismos internacionales con fines de política económica	-	-	-	-	-	-	-	-	-	-	-
726	Acciones y participaciones de capital en el sector externo con fines de política económica	-	-	-	-	-	-	-	-	-	-	-
727	Acciones y participaciones de capital en el sector público con fines de gestión de la liquidez	-	-	-	-	-	-	-	-	-	-	-
728	Acciones y participaciones de capital en el sector privado con fines de gestión de liquidez	-	-	-	-	-	-	-	-	-	-	-
729	Acciones y participaciones de capital en el sector externo con fines de gestión de liquidez	-	-	-	-	-	-	-	-	-	-	-
<b>7300</b>	<b>COMPRA DE TÍTULOS Y VALORES</b>	-	-	-	-	-	-	-	-	-	-	-
731	Bonos	-	-	-	-	-	-	-	-	-	-	-
732	Valores representativos de deuda adquiridos con fines de política económica	-	-	-	-	-	-	-	-	-	-	-
733	Valores representativos de deuda adquiridos con fines de gestión de liquidez	-	-	-	-	-	-	-	-	-	-	-
734	Obligaciones negociables adquiridas con fines de política económica	-	-	-	-	-	-	-	-	-	-	-
735	Obligaciones negociables adquiridas con fines de gestión de liquidez	-	-	-	-	-	-	-	-	-	-	-
739	Otros valores	-	-	-	-	-	-	-	-	-	-	-
<b>7400</b>	<b>CONCESIÓN DE PRÉSTAMOS</b>	-	-	-	-	-	-	-	-	-	-	-
741	Concesión de préstamos a entidades paraestatales no empresariales y no financieras con fines de política económica	-	-	-	-	-	-	-	-	-	-	-
742	Concesión de préstamos a entidades paraestatales empresariales y no financieras con fines de política económica	-	-	-	-	-	-	-	-	-	-	-
743	Concesión de préstamos a instituciones paraestatales públicas financieras con fines de política económica	-	-	-	-	-	-	-	-	-	-	-
744	Concesión de préstamos a entidades federativas y municipios con fines de política económica	-	-	-	-	-	-	-	-	-	-	-
745	Concesión de préstamos al sector privado con fines de política económica	-	-	-	-	-	-	-	-	-	-	-
746	Concesión de préstamos al sector externo con fines de política económica	-	-	-	-	-	-	-	-	-	-	-
747	Concesión de préstamos al sector público con fines de gestión de liquidez	-	-	-	-	-	-	-	-	-	-	-
748	Concesión de préstamos al sector privado con fines de gestión de liquidez	-	-	-	-	-	-	-	-	-	-	-
749	Concesión de préstamos al sector externo con fines de gestión de liquidez	-	-	-	-	-	-	-	-	-	-	-
<b>7500</b>	<b>INVERSIONES EN FIDEICOMISOS, MANDATOS Y OTROS ANÁLOGOS</b>	-	-	-	-	-	-	-	-	-	-	-
751	Inversiones en fideicomisos del Poder Ejecutivo	-	-	-	-	-	-	-	-	-	-	-
752	Inversiones en fideicomisos del Poder Legislativo	-	-	-	-	-	-	-	-	-	-	-
753	Inversiones en fideicomisos del Poder Judicial	-	-	-	-	-	-	-	-	-	-	-
754	Inversiones en fideicomisos públicos no empresariales y no financieros	-	-	-	-	-	-	-	-	-	-	-
755	Inversiones en fideicomisos públicos empresariales y no financieros	-	-	-	-	-	-	-	-	-	-	-



**Presupuesto de Egresos por Clasificación por Objeto del Gasto y Fuentes de Financiamiento - 2018**

**Municipio: Sayula, Jalisco.**

COG/FF	DESCRIPCIÓN	RECURSOS FISCALES	INGRESOS PROPIOS	RECURSOS FEDERALES				RECURSOS ESTATALES		FINANCIAMIENTOS INTERNOS	OTROS RECURSOS	TOTAL ANUAL
				APORTACIONES FONDO INFRAESTRUCTURA	APORTACIONES FONDO FORTALECIMIENTO	PARTICIPACIONES FEDERALES	CONVENIOS	PARTICIPACIONES ESTATALES	CONVENIOS			
756	Inversiones en fideicomisos públicos financieros	-	-	-	-	-	-	-	-	-	-	-
757	Inversiones en fideicomisos de entidades federativas	-	-	-	-	-	-	-	-	-	-	-
758	Inversiones en fideicomisos de municipios	-	-	-	-	-	-	-	-	-	-	-
759	Fideicomisos de empresas privadas y particulares	-	-	-	-	-	-	-	-	-	-	-
<b>7600</b>	<b>OTRAS INVERSIONES FINANCIERAS</b>	-	-	-	-	-	-	-	-	-	-	-
761	Depósitos a largo plazo en moneda nacional	-	-	-	-	-	-	-	-	-	-	-
762	Depósitos a largo plazo en moneda extranjera	-	-	-	-	-	-	-	-	-	-	-
<b>7900</b>	<b>PROVISIONES PARA CONTINGENCIAS Y OTRAS EROGACIONES ESPECIALES</b>	-	-	-	-	-	-	-	-	-	-	-
791	Contingencias por fenómenos naturales	-	-	-	-	-	-	-	-	-	-	-
792	Contingencias socioeconómicas	-	-	-	-	-	-	-	-	-	-	-
799	Otras erogaciones especiales	-	-	-	-	-	-	-	-	-	-	-
<b>8000</b>	<b>PARTICIPACIONES Y APORTACIONES</b>	-	-	-	-	-	-	-	-	-	-	-
<b>8100</b>	<b>PARTICIPACIONES</b>	-	-	-	-	-	-	-	-	-	-	-
811	Fondo general de participaciones	-	-	-	-	-	-	-	-	-	-	-
812	Fondo de fomento municipal	-	-	-	-	-	-	-	-	-	-	-
813	Participaciones de las entidades federativas a los municipios	-	-	-	-	-	-	-	-	-	-	-
814	Otros conceptos participables de la Federación a entidades federativas	-	-	-	-	-	-	-	-	-	-	-
815	Otros conceptos participables de la Federación a municipios	-	-	-	-	-	-	-	-	-	-	-
816	Convenios de colaboración administrativa	-	-	-	-	-	-	-	-	-	-	-
<b>8300</b>	<b>APORTACIONES</b>	-	-	-	-	-	-	-	-	-	-	-
831	Aportaciones de la Federación a las entidades federativas	-	-	-	-	-	-	-	-	-	-	-
832	Aportaciones de la Federación a municipios	-	-	-	-	-	-	-	-	-	-	-
833	Aportaciones de las entidades federativas a los municipios	-	-	-	-	-	-	-	-	-	-	-
834	Aportaciones previstas en leyes y decretos al sistema de protección social	-	-	-	-	-	-	-	-	-	-	-
835	Aportaciones previstas en leyes y decretos compensatorias a entidades federativas y municipios	-	-	-	-	-	-	-	-	-	-	-
<b>8500</b>	<b>CONVENIOS</b>	-	-	-	-	-	-	-	-	-	-	-
851	Convenios de reasignación	-	-	-	-	-	-	-	-	-	-	-
852	Convenios de descentralización	-	-	-	-	-	-	-	-	-	-	-
853	Otros convenios	-	-	-	-	-	-	-	-	-	-	-
<b>9000</b>	<b>DEUDA PÚBLICA</b>	-	-	-	-	-	-	1,982,678	2,400,000	-	-	4,382,678
<b>9100</b>	<b>AMORTIZACIÓN DE LA DEUDA PÚBLICA</b>	-	-	-	-	-	-	1,982,678	500,000	-	-	2,482,678



**Presupuesto de Egresos por Clasificación por Objeto del Gasto y Fuentes de Financiamiento - 2018**

**Municipio: Sayula, Jalisco.**

COG/FF	DESCRIPCIÓN	RECURSOS FISCALES	INGRESOS PROPIOS	RECURSOS FEDERALES				RECURSOS ESTATALES		FINANCIAMIENTOS INTERNOS	OTROS RECURSOS	TOTAL ANUAL
				APORTACIONES FONDO INFRAESTRUCTURA	APORTACIONES FONDO FORTALECIMIENTO	PARTICIPACIONES FEDERALES	CONVENIOS	PARTICIPACIONES ESTATALES	CONVENIOS			
911	Amortización de la deuda interna con instituciones de crédito	-	-	-	-	-	-	1,982,678	500,000	-	-	2,482,678
912	Amortización de la deuda interna por emisión de títulos y valores	-	-	-	-	-	-	-	-	-	-	-
913	Amortización de arrendamientos financieros nacionales	-	-	-	-	-	-	-	-	-	-	-
914	Amortización de la deuda externa con instituciones de crédito	-	-	-	-	-	-	-	-	-	-	-
915	Amortización de deuda externa con organismos financieros internacionales	-	-	-	-	-	-	-	-	-	-	-
916	Amortización de la deuda bilateral	-	-	-	-	-	-	-	-	-	-	-
917	Amortización de la deuda externa por emisión de títulos y valores	-	-	-	-	-	-	-	-	-	-	-
918	Amortización de arrendamientos financieros internacionales	-	-	-	-	-	-	-	-	-	-	-
9200	<b>INTERESES DE LA DEUDA PÚBLICA</b>	-	-	-	-	-	-	-	1,900,000	-	-	1,900,000
921	Intereses de la deuda interna con instituciones de crédito	-	-	-	-	-	-	-	1,900,000	-	-	1,900,000
922	Intereses derivados de la colocación de títulos y valores	-	-	-	-	-	-	-	-	-	-	-
923	Intereses por arrendamientos financieros nacionales	-	-	-	-	-	-	-	-	-	-	-
924	Intereses de la deuda externa con instituciones de crédito	-	-	-	-	-	-	-	-	-	-	-
925	Intereses de la deuda con organismos financieros internacionales	-	-	-	-	-	-	-	-	-	-	-
926	Intereses de la deuda bilateral	-	-	-	-	-	-	-	-	-	-	-
927	Intereses derivados de la colocación de títulos y valores en el exterior	-	-	-	-	-	-	-	-	-	-	-
928	Intereses por arrendamientos financieros internacionales	-	-	-	-	-	-	-	-	-	-	-
9300	<b>COMISIONES DE LA DEUDA PÚBLICA</b>	-	-	-	-	-	-	-	-	-	-	-
931	Comisiones de la deuda pública interna	-	-	-	-	-	-	-	-	-	-	-
932	Comisiones de la deuda pública externa	-	-	-	-	-	-	-	-	-	-	-
9400	<b>GASTOS DE LA DEUDA PÚBLICA</b>	-	-	-	-	-	-	-	-	-	-	-
941	Gastos de la deuda pública interna	-	-	-	-	-	-	-	-	-	-	-
942	Gastos de la deuda pública externa	-	-	-	-	-	-	-	-	-	-	-
9500	<b>COSTO POR COBERTURAS</b>	-	-	-	-	-	-	-	-	-	-	-
951	Costos por coberturas	-	-	-	-	-	-	-	-	-	-	-
9600	<b>APOYOS FINANCIEROS</b>	-	-	-	-	-	-	-	-	-	-	-
961	Apoyos a intermediarios financieros	-	-	-	-	-	-	-	-	-	-	-
962	Apoyos a ahorradores y deudores del Sistema Financiero Nacional	-	-	-	-	-	-	-	-	-	-	-
9900	<b>ADEUDOS DE EJERCICIOS FISCALES ANTERIORES (ADEFAS)</b>	-	-	-	-	-	-	-	-	-	-	-
991	ADEFAS	-	-	-	-	-	-	-	-	-	-	-
<b>TOTAL DE EGRESOS</b>		-	19,946,275	3,783,000	20,439,217	36,095,128	-	1,989,892	6,719,783	-	-	88,973,295



**Presupuesto de Egresos por Clasificación por Objeto del Gasto y Fuentes de Financiamiento - 2018**

**Municipio: Sayula, Jalisco.**

COG/FF	DESCRIPCIÓN	RECURSOS FISCALES	INGRESOS PROPIOS	RECURSOS FEDERALES				RECURSOS ESTATALES		FINANCIAMIENTOS INTERNOS	OTROS RECURSOS	TOTAL ANUAL
				APORTACIONES FONDO INFRAESTRUCTURA	APORTACIONES FONDO FORTALECIMIENTO	PARTICIPACIONES FEDERALES	CONVENIOS	PARTICIPACIONES ESTATALES	CONVENIOS			
	TOTAL DE EGRESOS		19,946,275	3,783,000	20,439,217	36,095,128		1,989,892	6,719,783			88,973,295



**Estado Analítico del Ejercicio del Presupuesto de Egresos Detallado**  
**Clasificación por Objeto del Gasto (Capítulo y Concepto)**  
**2018**  
**(PESOS)**

Municipio: Sayula, Jalisco.

Concepto	Egresos		
	Aprobado	Ampliaciones/ (Reducciones)	Modificado
<b>I. Gasto No Etiquetado</b>	\$ 88,973,295.00	\$ -	\$ -
<b>##### Servicios Personales</b>	\$ 49,771,600.00	\$ -	\$ -
1100 Remuneraciones al Personal de Carácter Permanente	\$ 34,049,748.00		
1200 Remuneraciones al Personal de Carácter Transitorio	\$ 6,916,000.00		
1300 Remuneraciones Adicionales y Especiales	\$ 8,278,452.00		
1400 Seguridad Social	\$ 10,400.00		
1500 Otras Prestaciones Sociales y Económicas	\$ 97,000.00		
1600 Previsiones	\$ 120,000.00		
1700 Pago de Estímulos a Servidores Públicos	\$ 300,000.00		
<b>2000 Materiales y Suministros</b>	\$ 8,559,000.00	\$ -	\$ -
2100 Materiales de Administración, Emisión de Documentos y Artículos Oficiales	\$ 1,089,000.00		
2200 Alimentos y Utensilios	\$ 400,000.00		
2300 Materias Primas y Materiales de Producción y Comercialización	\$ -		
2400 Materiales y Artículos de Construcción y de Reparación	\$ 1,578,000.00		
2500 Productos Químicos, Farmacéuticos y de Laboratorio	\$ 253,000.00		
2600 Combustibles, Lubricantes y Aditivos	\$ 3,640,000.00		
2700 Vestuario, Blancos, Prendas de Protección y Artículos Deportivos	\$ 120,000.00		
2800 Materiales y Suministros Para Seguridad	\$ 912,000.00		
2900 Herramientas, Refacciones y Accesorios Menores	\$ 567,000.00		
<b>3000 Servicios Generales</b>	\$ 14,237,297.00	\$ -	\$ -
3100 Servicios Básicos	\$ 8,861,397.00		
3200 Servicios de Arrendamiento	\$ 194,000.00		
3300 Servicios Profesionales, Científicos, Técnicos y Otros Servicios	\$ 13,500.00		
3400 Servicios Financieros, Bancarios y Comerciales	\$ 365,000.00		
3500 Servicios de Instalación, Reparación, Mantenimiento y Conservación	\$ 1,323,000.00		
3600 Servicios de Comunicación Social y Publicidad	\$ 125,000.00		
3700 Servicios de Traslado y Viáticos	\$ 184,000.00		
3800 Servicios Oficiales	\$ 2,171,000.00		
3900 Otros Servicios Generales	\$ 1,000,400.00		
<b>4000 Transferencias, Asignaciones, Subsidios y Otras Ayudas</b>	\$ 5,884,920.00	\$ -	\$ -
4100 Transferencias Internas y Asignaciones al Sector Público	\$ -		
4200 Transferencias al Resto del Sector Público	\$ -		
4300 Subsidios y Subvenciones	\$ -		
4400 Ayudas Sociales	\$ 4,928,120.00		
4500 Pensiones y Jubilaciones	\$ 956,800.00		
4600 Transferencias a Fideicomisos, Mandatos y Otros Análogos	\$ -		
4700 Transferencias a la Seguridad Social	\$ -		
4800 Donativos	\$ -		
4900 Transferencias al Exterior	\$ -		
<b>5000 Bienes Muebles, Inmuebles e Intangibles</b>	\$ 64,500.00	\$ -	\$ -
5100 Mobiliario y Equipo de Administración	\$ 8,500.00		
5200 Mobiliario y Equipo Educativo y Recreativo	\$ 1,000.00		
5300 Equipo e Instrumental Médico y de Laboratorio	\$ -		
5400 Vehículos y Equipo de Transporte	\$ 50,000.00		
5500 Equipo de Defensa y Seguridad	\$ -		
5600 Maquinaria, Otros Equipos y Herramientas	\$ 5,000.00		
5700 Activos Biológicos	\$ -		
5800 Bienes Inmuebles	\$ -		
5900 Activos Intangibles	\$ -		
<b>6000 Inversión Pública</b>	\$ 6,073,300.00	\$ -	\$ -
6100 Obra Pública en Bienes de Dominio Público	\$ 6,073,300.00		
6200 Obra Pública en Bienes Propios	\$ -		
6300 Proyectos Productivos y Acciones de Fomento	\$ -		
<b>7000 Inversiones Financieras y Otras Provisiones</b>	\$ -	\$ -	\$ -
7100 Inversiones Para el Fomento de Actividades Productivas	\$ -		
7200 Acciones y Participaciones de Capital	\$ -		
7300 Compra de Títulos y Valores	\$ -		
7400 Concesión de Préstamos	\$ -		
7500 Inversiones en Fideicomisos, Mandatos y Otros Análogos	\$ -		



**Estado Analítico del Ejercicio del Presupuesto de Egresos Detallado**  
**Clasificación por Objeto del Gasto (Capítulo y Concepto)**  
**2018**  
**(PESOS)**

Municipio: Sayula, Jalisco.

	Concepto	Egresos		
		Aprobado	Ampliaciones/ (Reducciones)	Modificado
	Fideicomiso de Desastres Naturales (Informativo)	\$ -		
7600	Otras Inversiones Financieras	\$ -		
7900	Provisiones para Contingencias y Otras Erogaciones Especiales	\$ -		
<b>8000</b>	<b>Participaciones y Aportaciones</b>	\$ -	\$ -	\$ -
8100	Participaciones	\$ -		
8300	Aportaciones	\$ -		
8500	Convenios	\$ -		
<b>9000</b>	<b>Deuda Pública</b>	\$ 4,382,678.00	\$ -	\$ -
9100	Amortización de la Deuda Pública	\$ 2,482,678.00		
9200	Intereses de la Deuda Pública	\$ 1,900,000.00		
9300	Comisiones de la Deuda Pública	\$ -		
9400	Gastos de la Deuda Pública	\$ -		
9500	Costo por Coberturas	\$ -		
9600	Apoyos Financieros	\$ -		
9900	Adeudos de Ejercicios Fiscales Anteriores (ADEFAS)	\$ -		
	<b>Gasto Etiquetado</b>	\$ -	\$ -	\$ -
<b>#####</b>	<b>Servicios Personales</b>	\$ -	\$ -	\$ -
1100	Remuneraciones al Personal de Carácter Permanente			
1200	Remuneraciones al Personal de Carácter Transitorio			
1300	Remuneraciones Adicionales y Especiales			
1400	Seguridad Social			
1500	Otras Prestaciones Sociales y Económicas			
1600	Previsiones			
1700	Pago de Estimulos a Servidores Públicos			
<b>2000</b>	<b>Materiales y Suministros</b>	\$ -	\$ -	\$ -
2100	Materiales de Administración, Emisión de Documentos y Artículos Oficiales			
2200	Alimentos y Utensilios			
2300	Materias Primas y Materiales de Producción y Comercialización			
2400	Materiales y Artículos de Construcción y de Reparación			
2500	Productos Químicos, Farmacéuticos y de Laboratorio			
2600	Combustibles, Lubricantes y Aditivos			
2700	Vestuario, Blancos, Prendas de Protección y Artículos Deportivos			
2800	Materiales y Suministros Para Seguridad			
2900	Herramientas, Refacciones y Accesorios Menores			
<b>3000</b>	<b>Servicios Generales</b>	\$ -	\$ -	\$ -
3100	Servicios Básicos			
3200	Servicios de Arrendamiento			
3300	Servicios Profesionales, Científicos, Técnicos y Otros Servicios			
3400	Servicios Financieros, Bancarios y Comerciales			
3500	Servicios de Instalación, Reparación, Mantenimiento y Conservación			
3600	Servicios de Comunicación Social y Publicidad			
3700	Servicios de Traslado y Viáticos			
3800	Servicios Oficiales			
3900	Otros Servicios Generales			
<b>4000</b>	<b>Transferencias, Asignaciones, Subsidios y Otras Ayudas</b>	\$ -	\$ -	\$ -
4100	Transferencias Internas y Asignaciones al Sector Público			
4200	Transferencias al Resto del Sector Público			
4300	Subsidios y Subvenciones			
4400	Ayudas Sociales			
4500	Pensiones y Jubilaciones			
4600	Transferencias a Fideicomisos, Mandatos y Otros Análogos			
4700	Transferencias a la Seguridad Social			
4800	Donativos			
4900	Transferencias al Exterior			
<b>5000</b>	<b>Bienes Muebles, Inmuebles e Intangibles</b>	\$ -	\$ -	\$ -
5100	Mobiliario y Equipo de Administración			
5200	Mobiliario y Equipo Educativo y Recreativo			
5300	Equipo e Instrumental Médico y de Laboratorio			
5400	Vehículos y Equipo de Transporte			



**Estado Analítico del Ejercicio del Presupuesto de Egresos Detallado**  
**Clasificación por Objeto del Gasto (Capítulo y Concepto)**  
**2018**  
**(PESOS)**

**Municipio: Sayula, Jalisco.**

	Concepto	Egresos		
		Aprobado	Ampliaciones/ (Reducciones)	Modificado
5500	Equipo de Defensa y Seguridad			
5600	Maquinaria, Otros Equipos y Herramientas			
5700	Activos Biológicos			
5800	Bienes Inmuebles			
5900	Activos Intangibles			
<b>6000</b>	<b>Inversión Pública</b>	\$ -	\$ -	\$ -
6100	Obra Pública en Bienes de Dominio Público			
6200	Obra Pública en Bienes Propios			
6300	Proyectos Productivos y Acciones de Fomento			
<b>7000</b>	<b>Inversiones Financieras y Otras Provisiones</b>	\$ -	\$ -	\$ -
7100	Inversiones Para el Fomento de Actividades Productivas			
7200	Acciones y Participaciones de Capital			
7300	Compra de Títulos y Valores			
7400	Concesión de Préstamos			
7500	Inversiones en Fideicomisos, Mandatos y Otros Análogos			
	Fideicomiso de Desastres Naturales (Informativo)			
7600	Otras Inversiones Financieras			
7900	Provisiones para Contingencias y Otras Erogaciones Especiales			
<b>8000</b>	<b>Participaciones y Aportaciones</b>	\$ -	\$ -	\$ -
8100	Participaciones			
8300	Aportaciones			
8500	Convenios			
<b>9000</b>	<b>Deuda Pública</b>	\$ -	\$ -	\$ -
9100	Amortización de la Deuda Pública			
9200	Intereses de la Deuda Pública			
9300	Comisiones de la Deuda Pública			
9400	Gastos de la Deuda Pública			
9500	Costo por Coberturas			
9600	Apoyos Financieros			
9900	Adeudos de Ejercicios Fiscales Anteriores (ADEFAS)			
	<b>Total de Egresos</b>	\$ 88,973,295.00	\$ -	\$ -

Nota: Los formatos no se encuentran bloqueados para su buen manejo, las filas que no sean de su competencia manejarlas en ceros.

**Estado Analítico del Ejercicio del Presupuesto de Egresos Detallado - LDF**  
**Clasificación Administrativa**  
**2018**  
**(PESOS)**

**Municipio: Sayula, Jalisco.**

Concepto	Egresos		
	Aprobado	Ampliaciones/ (Reducciones)	Modificado
<b>I. Gasto No Etiquetado</b>	\$ 69,208,445.00	\$ -	\$ -
A. Dependencia o Unidad Administrativa 1	20,228,299.00		
B. Dependencia o Unidad Administrativa 2	16,604,774.00		
C. Dependencia o Unidad Administrativa 3	27,992,694.00		
D. Dependencia o Unidad Administrativa 4	4,382,678.00		
E. Dependencia o Unidad Administrativa 5			
F. Dependencia o Unidad Administrativa 6			
G. Dependencia o Unidad Administrativa 7			
H. Dependencia o Unidad Administrativa xx			
<b>II. Gasto Etiquetado</b>	19,764,850.00	-	-
A. Dependencia o Unidad Administrativa 1	19,591,505.00		
B. Dependencia o Unidad Administrativa 2	173,345.00		
C. Dependencia o Unidad Administrativa 3			
D. Dependencia o Unidad Administrativa 4			
E. Dependencia o Unidad Administrativa 5			
F. Dependencia o Unidad Administrativa 6			
G. Dependencia o Unidad Administrativa 7			
H. Dependencia o Unidad Administrativa xx			
<b>III. Total de Egresos (III = I + II)</b>	88,973,295.00	-	-

Nota: Los formatos no se encuentran bloqueados para su buen manejo, las filas que no sean de su competencia manejarlas en ceros.



**Estado Analítico del Ejercicio del Presupuesto de Egresos Detallado – LDF**  
**Clasificación Funcional (Finalidad y Función)**  
**2018**  
**(PESOS)**

**Municipio: Sayula, Jalisco.**

Concepto		Egresos		
		Aprobado	Ampliaciones/ (Reducciones)	Modificado
	<b>Gasto No Etiquetado</b>	69,208,445.00	-	-
<b>1</b>	<b>Gobierno</b>	20,228,299.00	-	-
1.1	Legislación	5,314,684.00		-
1.2	Justicia	2,370,291.00		-
1.3	Coordinación de la Política de Gobierno	1,125,347.00		-
1.4	Relaciones Exteriores			-
1.5	Asuntos Financieros y Hacendarios	3,125,329.00		-
1.6	Seguridad Nacional			
1.7	Asuntos de Orden Público y de Seguridad Interior			
1.8	Otros Servicios Generales	8,292,648.00		
<b>2</b>	<b>Desarrollo Social</b>	16,604,774.00	-	-
2.1	Protección Ambiental	245,439.00		
2.2	Vivienda y Servicios a la Comunidad	9,795,004.00		
2.3	Salud			
2.4	Recreación, Cultura y Otras Manifestaciones Sociales	679,411.00		
2.5	Educación			
2.6	Protección Social			
2.7	Otros Asuntos Sociales	5,884,920.00		
<b>3</b>	<b>Desarrollo Económico</b>	27,992,694.00	-	-
3.1	Asuntos Económicos, Comerciales y Laborales en General			
3.2	Agropecuaria, Silvicultura, Pesca y Caza			
3.3	Combustibles y Energía	8,861,397.00		
3.4	Minería, Manufacturas y Construcción			
3.5	Transporte	1,323,000.00		
3.6	Comunicaciones			
3.7	Turismo			
3.8	Ciencia, Tecnología e Innovación			
3.9	Otras Industrias y Otros Asuntos Económicos	17,808,297.00		
<b>4</b>	<b>Otras No Clasificadas en Funciones Anteriores</b>	4,382,678.00	-	-
4.1	Transacciones de la Deuda Pública / Costo Financiero de la Deuda	4,382,678.00		
4.2	Transferencias, Participaciones y Aportaciones Entre Diferentes Niveles y Ordenes de Gobierno			
4.3	Saneamiento del Sistema Financiero			
4.4	Adeudos de Ejercicios Fiscales Anteriores			
	<b>Gasto Etiquetado</b>	19,764,850.00	-	-
<b>1</b>	<b>Gobierno</b>	19,591,505.00	-	-
1.1	Legislación			
1.2	Justicia			
1.3	Coordinación de la Política de Gobierno			
1.4	Relaciones Exteriores			
1.5	Asuntos Financieros y Hacendarios			
1.6	Seguridad Nacional	11,032,505.00		
1.7	Asuntos de Orden Público y de Seguridad Interior			
1.8	Otros Servicios Generales	8,559,000.00		
<b>2</b>	<b>Desarrollo Social</b>	173,345.00	-	-
2.1	Protección Ambiental			
2.2	Vivienda y Servicios a la Comunidad			
2.3	Salud	173,345.00		
2.4	Recreación, Cultura y Otras Manifestaciones Sociales			
2.5	Educación			
2.6	Protección Social			
2.7	Otros Asuntos Sociales			
<b>3</b>	<b>Desarrollo Económico</b>		-	-
3.1	Asuntos Económicos, Comerciales y Laborales en General			
3.2	Agropecuaria, Silvicultura, Pesca y Caza			
3.3	Combustibles y Energía			
3.4	Minería, Manufacturas y Construcción			
3.5	Transporte			

**Estado Analítico del Ejercicio del Presupuesto de Egresos Detallado – LDF**  
**Clasificación Funcional (Finalidad y Función)**  
**2018**  
**(PESOS)**

**Municipio: Sayula, Jalisco.**

Concepto	Egresos		
	Aprobado	Ampliaciones/ (Reducciones)	Modificado
3.6 Comunicaciones			
3.7 Turismo			
3.8 Ciencia, Tecnología e Innovación			
3.9 Otras Industrias y Otros Asuntos Económicos			
<b>4 Otras No Clasificadas en Funciones Anteriores</b>	-	-	-
4.1 Transacciones de la Deuda Publica / Costo Financiero de la Deuda			
4.2 Transferencias, Participaciones y Aportaciones Entre Diferentes Niveles y Ordenes de Gobierno			
4.3 Saneamiento del Sistema Financiero			
4.4 Adeudos de Ejercicios Fiscales Anteriores			
<b>Total de Egresos</b>	<b>88,973,295.00</b>	-	-

Nota: Los formatos no se encuentran bloqueados para su buen manejo, las filas que no sean de su competencia manejarlas en ceros.



**Estado Analítico del Ejercicio del Presupuesto de Egresos Detallado - LDF**  
**Clasificación de Servicios Personales por Categoría**  
**2018**  
**(PESOS)**

**Municipio: Sayula, Jalisco.**

Concepto	Egresos		
	Aprobado	Ampliaciones/ (Reducciones)	Modificado
<b>Gasto No Etiquetado</b>			
Personal Administrativo y de Servicio Público			
Magisterio			
Servicios de Salud			
Personal Administrativo			
Personal Médico, Paramédico y afín			
Seguridad Pública			
Gastos asociados a la implementación de nuevas leyes federales o reformas a las mismas			
Nombre del Programa o Ley 1			
Nombre del Programa o Ley 2			
Sentencias laborales definitivas			
<b>Gasto Etiquetado</b>			
Personal Administrativo y de Servicio Público			
Magisterio			
Servicios de Salud			
Personal Administrativo			
Personal Médico, Paramédico y afín			
Seguridad Pública			
Gastos asociados a la implementación de nuevas leyes federales o reformas a las mismas			
Nombre del Programa o Ley 1			
Nombre del Programa o Ley 2			
Sentencias laborales definitivas			
<b>Total del Gasto en Servicios Personales</b>			

Nota: Los formatos no se encuentran bloqueados para su buen manejo, las filas que no sean de su competencia manejarlas en ceros.

Plantilla de Personal de Carácter Permanente 2018

Municipio: Sayula, Jalisco.

Nombre de la Plaza	Adscripción de la Plaza	FF	No. Plazas	111-113		Primas por años Prestados	131	132	133	134	Otras Remuneraciones	Suma Total de Remuneraciones
				Mensual	Anual							
PRESIDENTE MUNICIPAL	PRESIDENCIA MUNICIPAL	B	1	\$ 45,059.46	\$ 540,713.47	-	\$ 11,110.55	\$ 74,070.34	\$ -	\$ -	\$ -	\$ 625,894.36
SECRETARIA DEL PRESIDENTE	PRESIDENCIA MUNICIPAL	B	1	\$ 8,491.64	\$ 101,899.70	\$ 7,684.00	\$ 2,093.83	\$ 13,958.86	\$ -	\$ -	\$ -	\$ 125,636.39
CHOFER DE PRESIDENCIA	PRESIDENCIA MUNICIPAL	B	1	\$ 7,557.14	\$ 90,685.67	\$ 1,921.00	\$ 1,863.40	\$ 12,422.69	\$ -	\$ -	\$ -	\$ 106,892.77
SECRETARIA DE PRESIDENCIA	PRESIDENCIA MUNICIPAL	B	1	\$ 8,491.64	\$ 101,899.70	\$ 11,526.00	\$ 2,093.83	\$ 13,958.86	\$ -	\$ -	\$ -	\$ 129,478.39
SECRETARIO PARTICULAR DEL PRESIDENTE	PRESIDENCIA MUNICIPAL	C	1	\$ 12,479.50	\$ 149,754.01	-	\$ 3,077.14	\$ 20,514.25	\$ -	\$ -	\$ -	\$ 173,345.39
SINDICO MUNICIPAL	SINDICATURA	C	1	\$ 29,166.43	\$ 349,997.11	-	\$ 7,191.72	\$ 47,944.81	\$ -	\$ -	\$ -	\$ 405,133.64
DIRECTOR JURIDICO Y APREMIOS	SINDICATURA	C	1	\$ 14,044.58	\$ 168,534.91	-	\$ 3,463.05	\$ 23,086.97	\$ -	\$ -	\$ -	\$ 195,084.93
SECRETARIA DE LA DIRECCION JURIDICA Y APREMIOS	SINDICATURA	B	1	\$ 8,452.70	\$ 101,432.45	\$ 1,921.00	\$ 2,084.23	\$ 13,894.86	\$ -	\$ -	\$ -	\$ 119,332.53
COORDINADOR JURIDICO	SINDICATURA	B	1	\$ 8,451.62	\$ 101,419.47	-	\$ 2,083.96	\$ 13,893.08	\$ -	\$ -	\$ -	\$ 117,396.51
SECRETARIO DE SINDICATURA	SINDICATURA	B	1	\$ 6,743.78	\$ 80,925.31	\$ 3,842.00	\$ 1,662.85	\$ 11,085.66	\$ -	\$ -	\$ -	\$ 97,515.82
ASesor JURIDICO	SINDICATURA	C	1	\$ 9,754.95	\$ 117,059.40	-	\$ 2,405.33	\$ 16,035.53	\$ -	\$ -	\$ -	\$ 135,500.27
JEFATURA DE LA UNIDAD DE TRANSACCIONES	SINDICATURA	C	1	\$ 8,202.85	\$ 98,434.25	-	\$ 2,022.62	\$ 13,484.14	\$ -	\$ -	\$ -	\$ 113,941.02
SALA DE REGIDORES	SALA DE REGIDORES	C	9	\$ 22,966.69	\$ 2,480,403.00	-	\$ 50,967.18	\$ 339,781.23	\$ -	\$ -	\$ -	\$ 2,871,151.41
SECRETARIA DE REGIDORES	SALA DE REGIDORES	B	1	\$ 5,233.92	\$ 71,087.08	-	\$ 1,460.69	\$ 9,737.96	\$ -	\$ -	\$ -	\$ 82,285.73
CONTRALOR	CONTRALORIA INTERNA	C	1	\$ 13,418.33	\$ 161,019.96	-	\$ 3,308.63	\$ 22,057.53	\$ -	\$ -	\$ -	\$ 186,386.11
SERV. PUB. DE LA SECRETARIA GENERAL	SECRETARIA GENERAL	C	1	\$ 27,339.60	\$ 328,075.24	-	\$ 6,741.27	\$ 44,941.81	\$ -	\$ -	\$ -	\$ 379,758.32
SECRETARIA DEL SECRETARIO	SECRETARIA GENERAL	B	1	\$ 8,773.94	\$ 105,287.27	\$ 5,763.00	\$ 2,163.44	\$ 14,422.91	\$ -	\$ -	\$ -	\$ 127,636.62
SECRETARIA DE SECRETARIA	SECRETARIA GENERAL	B	1	\$ 8,491.64	\$ 101,899.70	-	\$ 2,093.83	\$ 13,958.86	\$ -	\$ -	\$ -	\$ 117,952.39
DELEGADO MUNICIPAL DE USMAJAC	DELEGACIONES MUNICIPALES	C	1	\$ 8,982.69	\$ 107,792.26	-	\$ 2,214.91	\$ 14,766.06	\$ -	\$ -	\$ -	\$ 124,773.23
VELADOR	DELEGACIONES MUNICIPALES	B	1	\$ 4,448.62	\$ 53,383.45	\$ 3,842.00	\$ 1,096.92	\$ 7,312.80	\$ -	\$ -	\$ -	\$ 65,635.17
ENC. DE LA UNIDAD DEPORTIVA	DELEGACIONES MUNICIPALES	B	1	\$ 5,480.47	\$ 65,765.61	\$ 3,842.00	\$ 1,351.35	\$ 9,008.99	\$ -	\$ -	\$ -	\$ 79,967.94
ENC. DE LA BIBLIOTECA	DELEGACIONES MUNICIPALES	B	1	\$ 4,611.94	\$ 55,343.31	\$ 5,763.00	\$ 1,137.19	\$ 7,581.28	\$ -	\$ -	\$ -	\$ 69,824.78
AUXILIAR DE LA BIBLIOTECA	DELEGACIONES MUNICIPALES	B	1	\$ 3,931.62	\$ 47,179.39	\$ 1,921.00	\$ 969.44	\$ 6,462.93	\$ -	\$ -	\$ -	\$ 56,532.76
SECRETARIA DE LA DELEGACION "A"	DELEGACIONES MUNICIPALES	B	1	\$ 6,961.18	\$ 83,534.13	-	\$ 1,716.45	\$ 11,443.03	\$ -	\$ -	\$ -	\$ 96,693.62
SECRETARIA DE LA DELEGACION	DELEGACIONES MUNICIPALES	B	1	\$ 5,241.43	\$ 62,897.20	\$ 1,921.00	\$ 1,292.41	\$ 8,616.06	\$ -	\$ -	\$ -	\$ 74,726.67
OFICIAL AUX. DEL REGISTRO CIVIL DE LA DELEGACION	DELEGACIONES MUNICIPALES	B	1	\$ 6,554.50	\$ 78,653.95	\$ 7,684.00	\$ 1,616.18	\$ 10,774.51	\$ -	\$ -	\$ -	\$ 98,728.64



**Plantilla de Personal de Carácter Permanente 2018**

**Municipio: Sayula, Jalisco.**

Nombre de la Plaza	Adscripción de la Plaza	FF	No. Plazas	111-113 Dietas y Sueldo Base		131 Primas por años de Servicios Efectivos Prestados	132 Prima Vacacional y Dominical	132 Gratificación de Fin de Año (Aguinaldo)	133 Horas Extraordinarias	134 Compensaciones	Otras Prestaciones	Suma Total de Remuneraciones
				Mensual	Anual							
BARRENDERO DE LA DELEGACION	DELEGACIONES MUNICIPALES	B	1	\$ 3,511.96	\$ 42,143.46	\$ 9,605.00	\$ 865.96	\$ 5,773.08	\$ -	\$ -	\$ -	\$ 58,387.50
ENCARGADO DEL CEMENTERIO	DELEGACIONES MUNICIPALES	B	1	\$ 3,511.96	\$ 42,143.46	\$ 3,842.00	\$ 865.96	\$ 5,773.08	\$ -	\$ -	\$ -	\$ 52,624.50
JARDINERO DE LA DELEGACION	DELEGACIONES MUNICIPALES	B	2	\$ 3,511.96	\$ 84,286.92	\$ 13,447.00	\$ 1,731.92	\$ 11,546.15	\$ -	\$ -	\$ -	\$ 111,012.00
AUXILIAR DE INTENDENCIA	DELEGACIONES MUNICIPALES	B	2	\$ 3,511.96	\$ 84,286.92	\$ 9,605.00	\$ 1,731.92	\$ 11,546.15	\$ -	\$ -	\$ -	\$ 107,170.00
AUXILIAR DE MANTENIMIENTO	DELEGACIONES MUNICIPALES	B	1	\$ 6,330.60	\$ 75,967.26		\$ 1,560.97	\$ 10,406.47	\$ -	\$ -	\$ -	\$ 87,934.70
AUXILIAR DE PARQUES Y JARDINES	DELEGACIONES MUNICIPALES	B	1	\$ 3,509.79	\$ 42,117.50	\$ 1,921.00	\$ 865.43	\$ 5,769.52	\$ -	\$ -	\$ -	\$ 50,673.45
AYUDANTE GENERAL DE DELEGACIONES	DELEGACIONES MUNICIPALES	B	1	\$ 3,511.96	\$ 42,143.46	\$ 5,763.00	\$ 865.96	\$ 5,773.08	\$ -	\$ -	\$ -	\$ 54,545.50
AGENTE MUNICIPAL DEL REPARO	AGENCIA DEL REPARO	C	1	\$ 4,154.43	\$ 49,853.11	\$ -	\$ 1,024.38	\$ 6,829.19	\$ -	\$ -	\$ -	\$ 57,706.68
AUXILIAR DE PARQUES Y JARDINES	AGENCIA DEL REPARO	B	1	\$ 3,508.71	\$ 42,104.52	\$ -	\$ 865.16	\$ 5,767.74	\$ -	\$ -	\$ -	\$ 48,737.43
ENCARGADO DE PRENSA Y DIFUSION	PRENSA Y DIFUSION	C	1	\$ 8,606.29	\$ 103,275.49	\$ -	\$ 2,122.10	\$ 14,147.33	\$ -	\$ -	\$ -	\$ 119,544.92
JEFE DE INFORMATICA	DEPARTAMENTO DE INFORMATICA	C	1	\$ 8,202.85	\$ 98,434.25	\$ -	\$ 2,022.62	\$ 13,484.14	\$ -	\$ -	\$ -	\$ 113,941.02
AUXILIAR DE COMPUTO	DEPARTAMENTO DE INFORMATICA	B	1	\$ 7,306.21	\$ 87,674.50	\$ 1,921.00	\$ 1,801.53	\$ 12,010.20	\$ -	\$ -	\$ -	\$ 103,407.23
FUNC. ENC. DE LA HACIENDA MUNICIPAL	HACIENDA PUBLICA MUNICIPAL	C	1	\$ 27,339.60	\$ 328,075.24	\$ -	\$ 6,741.27	\$ 44,941.81	\$ -	\$ -	\$ -	\$ 379,758.32
SUB TESORERO	HACIENDA PUBLICA MUNICIPAL	C	1	\$ 15,449.57	\$ 185,394.89	\$ -	\$ 3,809.48	\$ 25,396.56	\$ -	\$ -	\$ -	\$ 214,600.94
SECRERIA DE INGRESOS	HACIENDA PUBLICA MUNICIPAL	B	1	\$ 8,937.26	\$ 107,247.13	\$ 1,921.00	\$ 2,203.71	\$ 14,691.39	\$ -	\$ -	\$ -	\$ 126,063.23
SECRETARIA DE EGRESOS	HACIENDA PUBLICA MUNICIPAL	B	1	\$ 8,937.26	\$ 107,247.13	\$ 3,842.00	\$ 2,203.71	\$ 14,691.39	\$ -	\$ -	\$ -	\$ 127,984.23
AUXILIAR DE HACIENDA MUNICIPAL	HACIENDA PUBLICA MUNICIPAL	B	1	\$ 8,937.26	\$ 107,247.13	\$ 1,921.00	\$ 2,203.71	\$ 14,691.39	\$ -	\$ -	\$ -	\$ 126,063.23
AUX. ADMINISTRATIVO DE LA HACIENDA	HACIENDA PUBLICA MUNICIPAL	B	1	\$ 8,937.26	\$ 107,247.13	\$ 1,921.00	\$ 2,203.71	\$ 14,691.39	\$ -	\$ -	\$ -	\$ 126,063.23
COORDINADOR DE EGRESOS	HACIENDA PUBLICA MUNICIPAL	B	1	\$ 9,284.45	\$ 111,413.45	\$ 7,684.00	\$ 2,289.32	\$ 15,262.12	\$ -	\$ -	\$ -	\$ 136,648.89
AUXILIAR DE INGRESOS	HACIENDA PUBLICA MUNICIPAL	B	1	\$ 8,937.26	\$ 107,247.13	\$ 7,684.00	\$ 2,203.71	\$ 14,691.39	\$ -	\$ -	\$ -	\$ 131,826.23
AUXILIAR ADMINISTRATIVO DE EGRESOS	HACIENDA PUBLICA MUNICIPAL	B	1	\$ 8,937.26	\$ 107,247.13	\$ 5,763.00	\$ 2,203.71	\$ 14,691.39	\$ -	\$ -	\$ -	\$ 129,905.23
SECRETARIA DE HACIENDA MUNICIPAL	HACIENDA PUBLICA MUNICIPAL	B	1	\$ 8,937.26	\$ 107,247.13	\$ 3,842.00	\$ 2,203.71	\$ 14,691.39	\$ -	\$ -	\$ -	\$ 127,984.23
AUXILIAR ADMINISTRATIVO	HACIENDA PUBLICA MUNICIPAL	B	1	\$ 8,937.26	\$ 107,247.13		\$ 2,203.71	\$ 14,691.39	\$ -	\$ -	\$ -	\$ 124,142.23
SECRETARIA	HACIENDA PUBLICA MUNICIPAL	B	1	\$ 8,937.26	\$ 107,247.13		\$ 2,203.71	\$ 14,691.39	\$ -	\$ -	\$ -	\$ 124,142.23
DIRECCION DE PATRIMONIO	HACIENDA PUBLICA MUNICIPAL	C	1	\$ 12,113.92	\$ 145,367.04	\$ -	\$ 2,986.99	\$ 19,913.29	\$ -	\$ -	\$ -	\$ 168,267.33
DIRECCION DE ADQUISICIONES	HACIENDA PUBLICA MUNICIPAL	C	1	\$ 12,113.92	\$ 145,367.04	\$ -	\$ 2,986.99	\$ 19,913.29	\$ -	\$ -	\$ -	\$ 168,267.33



**Plantilla de Personal de Carácter Permanente 2018**

**Municipio: Sayula, Jalisco.**

Nombre de la Plaza	Adscripción de la Plaza	FF	No. Plazas	111-113 Dietas y Sueldo Base		131 Primas por años de Servicios Efectivos Prestados	132 Prima Vacacional y Dominical	132 Gratificación de Fin de Año (Aguinaldo)	133 Horas Extraordinarias	134 Compensaciones	Otras Prestaciones	Suma Total de Remuneraciones
				Mensual	Anual							
DIRECTOR DE CATASTRO	DEPARTAMENTO PREDIAL DE CATASTRO	C	1	\$ 12,113.92	\$ 145,367.04	\$ -	\$ 2,986.99	\$ 19,913.29	\$ -	\$ -	\$ -	\$ 168,267.33
AUXILIAR DE CAMPO	PREDIAL Y CATASTRO	B	1	\$ 5,893.64	\$ 70,723.66	\$ 3,842.00	\$ 1,453.23	\$ 9,688.17	\$ -	\$ -	\$ -	\$ 85,707.06
OFICIAL MAYOR DE PADRON Y LICENCIAS	PADRON Y LICENCIAS	C	1	\$ 14,044.58	\$ 168,534.91	\$ -	\$ 3,463.05	\$ 23,086.97	\$ -	\$ -	\$ -	\$ 195,084.93
SECRETARIA DE PADRON Y LICENCIAS	PADRON Y LICENCIAS	B	1	\$ 6,186.75	\$ 74,241.02	\$ 5,763.00	\$ 1,525.50	\$ 10,170.00	\$ -	\$ -	\$ -	\$ 91,699.53
INSPECTOR DE REGLAMENTOS "A"	PADRON Y LICENCIAS	B	1	\$ 7,519.28	\$ 90,231.40	\$ 5,763.00	\$ 1,854.07	\$ 12,360.47	\$ -	\$ -	\$ -	\$ 110,208.93
INSPECTOR DE REGLAMENTOS "C"	PADRON Y LICENCIAS	B	1	\$ 5,343.10	\$ 64,117.25	\$ 3,842.00	\$ 1,317.48	\$ 8,783.18	\$ -	\$ -	\$ -	\$ 78,059.91
INSPECTOR FISCAL	PADRON Y LICENCIAS	B	1	\$ 6,089.41	\$ 73,072.90	\$ -	\$ 1,501.50	\$ 10,009.99	\$ -	\$ -	\$ -	\$ 84,584.38
DIRECTOR DE DESARROLLO URBANO	DIRECCION DE DESARROLLO URBANO	C	1	\$ 12,121.49	\$ 145,457.89	\$ -	\$ 2,988.86	\$ 19,925.74	\$ -	\$ -	\$ -	\$ 168,372.49
DIRECTOR DE OBRAS PUBLICAS	DIRECCION DE OBRAS PUBLICAS	C	1	\$ 14,044.58	\$ 168,534.91	\$ -	\$ 3,463.05	\$ 23,086.97	\$ -	\$ -	\$ -	\$ 195,084.93
TOPOGRAFO	DIRECCION DE OBRAS PUBLICAS	B	1	\$ 7,865.40	\$ 94,384.74	\$ 3,842.00	\$ 1,939.41	\$ 12,929.42	\$ -	\$ -	\$ -	\$ 113,095.57
FONTANERO DE OBRAS PUBLICAS	OBRAS PUBLICAS	B	1	\$ 6,605.33	\$ 79,263.97	\$ 5,763.00	\$ 1,628.71	\$ 10,858.08	\$ -	\$ -	\$ -	\$ 97,513.76
OPERADOR "B"	DIRECCION DE OBRAS PUBLICAS	B	1	\$ 8,356.92	\$ 100,283.04	\$ 19,210.00	\$ 2,060.61	\$ 13,737.40	\$ -	\$ -	\$ -	\$ 135,291.05
OPERADOR "A"	DIRECCION DE OBRAS PUBLICAS	B	3	\$ 7,901.09	\$ 284,439.17	\$ 19,210.00	\$ 5,844.64	\$ 38,964.27	\$ -	\$ -	\$ -	\$ 348,458.08
CHOFER DE OBRAS PUBLICAS	DIRECCION DE OBRAS PUBLICAS	B	2	\$ 5,330.12	\$ 127,923.00	\$ 15,368.00	\$ 2,628.55	\$ 17,523.70	\$ -	\$ -	\$ -	\$ 163,443.25
SECRETARIA DE OBRAS PUBLICAS	DIRECCION DE OBRAS PUBLICAS	B	1	\$ 7,311.62	\$ 87,739.39	\$ 5,763.00	\$ 1,802.86	\$ 12,019.09	\$ -	\$ -	\$ -	\$ 107,324.35
OFICIAL DE OBRAS PUBLICAS	DIRECCION DE OBRAS PUBLICAS	B	18	\$ 8,215.83	\$ 1,774,620.06	\$ 67,233.00	\$ 36,464.80	\$ 243,098.64	\$ -	\$ -	\$ -	\$ 2,121,416.49
PEON DE OBRAS PUBLICAS	DIRECCION DE OBRAS PUBLICAS	B	7	\$ 4,167.40	\$ 350,062.00	\$ 7,684.00	\$ 7,193.05	\$ 47,953.70	\$ -	\$ -	\$ -	\$ 412,892.76
JEFE CALIFICADOR DE OBRAS	DIRECCION DE OBRAS PUBLICAS	B	1	\$ 8,875.52	\$ 106,506.19	\$ 5,763.00	\$ 2,188.48	\$ 14,589.89	\$ -	\$ -	\$ -	\$ 129,047.56
CHOFER DE PIPA CONTENEDORES	DIRECCION DE OBRAS PUBLICAS	B	1	\$ 6,572.88	\$ 78,874.60	\$ 1,921.00	\$ 1,620.71	\$ 10,804.74	\$ -	\$ -	\$ -	\$ 93,221.05
OFICIAL MAYOR ADMINISTRATIVO	OFICIALIA MAYOR ADMINISTRATIVA	C	1	\$ 15,831.38	\$ 189,976.55	\$ -	\$ 3,903.63	\$ 26,024.18	\$ -	\$ -	\$ -	\$ 219,904.36
RESPONSABLE DE CONTROL DE PERSONAL	OFICIALIA MAYOR ADMINISTRATIVA	B	1	\$ 7,649.08	\$ 91,788.90	\$ 1,921.00	\$ 1,886.07	\$ 12,573.82	\$ -	\$ -	\$ -	\$ 108,169.80
SECRETARIA DE OFICIALIA MAYOR "A"	OFICIALIA MAYOR ADMINISTRATIVA	B	1	\$ 6,514.48	\$ 78,173.72	\$ -	\$ 1,606.31	\$ 10,708.73	\$ -	\$ -	\$ -	\$ 90,488.76
AUXILIAR DE OFICIALIA DE PARTES	OFICIALIA MAYOR ADMINISTRATIVA	B	1	\$ 5,923.92	\$ 71,087.08	\$ -	\$ 1,460.69	\$ 9,737.96	\$ -	\$ -	\$ -	\$ 82,285.73
SECRETARIA DE OFICIALIA MAYOR	OFICIALIA MAYOR ADMINISTRATIVA	B	1	\$ 5,923.92	\$ 71,087.08	\$ 1,921.00	\$ 1,460.69	\$ 9,737.96	\$ -	\$ -	\$ -	\$ 84,206.73
AUXILIAR DE MANTENIMIENTO VEHICULAR	OFICIALIA MAYOR ADMINISTRATIVA	B	2	\$ 7,900.01	\$ 189,600.15	\$ 3,842.00	\$ 3,895.89	\$ 25,972.62	\$ -	\$ -	\$ -	\$ 223,310.67
AUXILIAR DEL PROGRAMA ECHAME LA MANO	OFICIALIA MAYOR ADMINISTRATIVA	B	6	\$ 6,525.29	\$ 469,821.08	\$ 11,526.00	\$ 9,653.86	\$ 64,359.05	\$ -	\$ -	\$ -	\$ 555,359.99



**Plantilla de Personal de Carácter Permanente 2018**

**Municipio: Sayula, Jalisco.**

Nombre de la Plaza	Adscripción de la Plaza	FF	No. Plazas	111-113 Dietas y Sueldo Base		131 Primas por años de Servicios Efectivos Prestados	132 Prima Vacacional y Dominical	132 Gratificación de Fin de Año (Aguinaldo)	133 Horas Extraordinarias	134 Compensaciones	Otras Prestaciones	Suma Total de Remuneraciones
				Mensual	Anual							
ENC. DE SERVICIOS GENERALES	DIR. DE SERVICIOS GENERALES	C	1	\$ 11,703.99	\$ 140,447.92	\$ -	\$ 2,885.92	\$ 19,239.44	\$ -	\$ -	\$ -	\$ 162,573.28
CHOFER DE SERVICIOS GENERALES	DIR. DE SERVICIOS GENERALES	B	1	\$ 4,872.61	\$ 58,471.30	\$ 3,842.00	\$ 1,201.46	\$ 8,009.77	\$ -	\$ -	\$ -	\$ 71,524.53
AUXILIAR DE MANTENIMIENTO	DIR. DE SERVICIOS GENERALES	B	1	\$ 8,865.88	\$ 106,390.50	\$ -	\$ 2,186.11	\$ 14,574.04	\$ -	\$ -	\$ -	\$ 123,150.65
AUXILIAR DE SERVICIOS GENERALES	DIR. DE SERVICIOS GENERALES	B	7	\$ 4,036.53	\$ 339,068.62	\$ 15,368.00	\$ 6,967.16	\$ 46,447.76	\$ -	\$ -	\$ -	\$ 407,851.54
VELADOR DE VEHICULOS	DIR. DE SERVICIOS GENERALES	B	1	\$ 4,318.83	\$ 51,825.95	\$ 5,763.00	\$ 1,064.92	\$ 7,099.44	\$ -	\$ -	\$ -	\$ 65,753.31
AUX. DE CHOFER	DIR. DE SERVICIOS GENERALES	B	1	\$ 5,161.40	\$ 61,936.74	\$ 3,842.00	\$ 1,272.67	\$ 8,484.49	\$ -	\$ -	\$ -	\$ 75,535.90
AUXILIAR DE MERCADO MUNICIPAL	DIR. DE SERVICIOS GENERALES	B	1	\$ 4,036.53	\$ 48,438.37	\$ 5,763.00	\$ 995.31	\$ 6,635.39	\$ -	\$ -	\$ -	\$ 61,832.08
AUXILIAR DE CHOFER	DIR. DE SERVICIOS GENERALES	B	1	\$ 5,161.40	\$ 61,936.74	\$ 1,921.00	\$ 1,272.67	\$ 8,484.49	\$ -	\$ -	\$ -	\$ 73,614.90
CHOFER	AGUA, DRENAJE Y ALCANTARILLADO	B	1	\$ 6,554.50	\$ 78,653.95	\$ 7,684.00	\$ 1,616.18	\$ 10,774.51	\$ -	\$ -	\$ -	\$ 98,728.64
MOTORISTA	AGUA, DRENAJE Y ALCANTARILLADO	B	1	\$ 7,311.62	\$ 87,739.39	\$ 1,921.00	\$ 1,802.86	\$ 12,019.09	\$ -	\$ -	\$ -	\$ 103,482.35
AUXILIAR DE CULTURA DE AGUA	AGUA, DRENAJE Y ALCANTARILLADO	B	1	\$ 5,080.28	\$ 60,963.30	\$ -	\$ 1,252.67	\$ 8,351.14	\$ -	\$ -	\$ -	\$ 70,567.11
SECRETARIA DE AGUA POTABLE	AGUA, DRENAJE Y ALCANTARILLADO	B	1	\$ 7,649.08	\$ 91,788.90	\$ 1,921.00	\$ 1,886.07	\$ 12,573.82	\$ -	\$ -	\$ -	\$ 108,169.80
FONTANERO	AGUA, DRENAJE Y ALCANTARILLADO	B	6	\$ 5,074.87	\$ 365,390.44	\$ 42,261.00	\$ 7,508.02	\$ 50,053.48	\$ -	\$ -	\$ -	\$ 465,212.95
FONTANERO "A"	AGUA, DRENAJE Y ALCANTARILLADO	B	1	\$ 4,019.23	\$ -	\$ -	\$ -	\$ -	\$ -	\$ -	\$ -	\$ -
AUXILIAR DE FONTANERO	AGUA, DRENAJE Y ALCANTARILLADO	B	5	\$ 4,019.23	\$ 241,153.54	\$ 15,368.00	\$ 4,955.21	\$ 33,034.73	\$ -	\$ -	\$ -	\$ 294,511.48
ENC. DE ALCANTARILLADO	AGUA, DRENAJE Y ALCANTARILLADO	C	1	\$ 7,022.83	\$ 84,273.95	\$ -	\$ 1,731.66	\$ 11,544.38	\$ -	\$ -	\$ -	\$ 97,549.98
JEFE DE AGUA POTABLE Y ALCANTARILLADO	AGUA, DRENAJE Y ALCANTARILLADO	C	1	\$ 8,203.94	\$ 98,447.23	\$ -	\$ 2,022.89	\$ 13,485.92	\$ -	\$ -	\$ -	\$ 113,956.04
CHOFER DE ASEO PUBLICO	ASEO PUBLICO	B	3	\$ 5,940.15	\$ 213,845.30	\$ 15,368.00	\$ 4,394.08	\$ 29,293.88	\$ -	\$ -	\$ -	\$ 262,901.26
CHOFER DE CONTENEDORES	ASEO PUBLICO	B	1	\$ 4,397.79	\$ 52,773.43	\$ 5,763.00	\$ 1,084.39	\$ 7,229.24	\$ -	\$ -	\$ -	\$ 66,850.05
AUXILIAR DE INTENDENCIA	ASEO PUBLICO	B	9	\$ 3,508.71	\$ 378,940.72	\$ 55,708.00	\$ 7,786.45	\$ 51,909.69	\$ -	\$ -	\$ -	\$ 494,344.86
AUXILIAR DE ASEO PUBLICO	ASEO PUBLICO	B	1	\$ 6,078.59	\$ 72,943.10	\$ 5,763.00	\$ 1,498.83	\$ 9,992.21	\$ -	\$ -	\$ -	\$ 90,197.14
RECOLECTOR DE ASEO PUBLICO	ASEO PUBLICO	B	2	\$ 4,014.90	\$ 96,357.58	\$ 7,684.00	\$ 1,979.95	\$ 13,199.67	\$ -	\$ -	\$ -	\$ 119,221.20
BARRENDERO	ASEO PUBLICO	B	2	\$ 3,515.20	\$ 84,364.80	\$ 3,842.00	\$ 1,733.52	\$ 11,556.82	\$ -	\$ -	\$ -	\$ 101,497.15
VELADOR "A"	ASEO PUBLICO	B	1	\$ 4,026.80	\$ 48,321.56	\$ -	\$ 992.91	\$ 6,619.39	\$ -	\$ -	\$ -	\$ 55,933.86
JEFE DE ALUMBRADO PUBLICO	ALUMBRADO PUBLICO	B	1	\$ 9,336.37	\$ 112,036.45	\$ 3,842.00	\$ 2,302.12	\$ 15,347.46	\$ -	\$ -	\$ -	\$ 133,528.03
ELECTRICISTA	ALUMBRADO PUBLICO	B	3	\$ 6,074.27	\$ 218,673.56	\$ 5,763.00	\$ 4,493.29	\$ 29,955.28	\$ -	\$ -	\$ -	\$ 258,885.14



**Plantilla de Personal de Carácter Permanente 2018**

**Municipio: Sayula, Jalisco.**

Nombre de la Plaza	Adscripción de la Plaza	FF	No. Plazas	111-113 Diets y Sueldo Base		131 Primas por años de Servicios Efectivos Prestados	132 Prima Vacacional y Dominical	132 Gratificación de Fin de Año (Aguinaldo)	133 Horas Extraordinarias	134 Compensaciones	Otras Prestaciones	Suma Total de Remuneraciones
				Mensual	Anual							
AUXILIAR DE PARQUES Y JARDINES	PARQUES Y JARDINES	B	9	\$ 3,511.96	\$ 379,291.16	\$ 49,945.00	\$ 7,793.65	\$ 51,957.69	\$ -	\$ -	\$ -	\$ 488,987.51
ENCARGADO DEL JARDIN PRINCIPAL	PARQUES Y JARDINES	B	1	\$ 4,207.42	\$ 50,489.09	\$ 5,763.00	\$ 1,037.45	\$ 6,916.31	\$ -	\$ -	\$ -	\$ 64,205.85
JARDINERO	PARQUES Y JARDINES	B	10	\$ 3,511.96	\$ 421,434.62	\$ 9,605.00	\$ 8,659.62	\$ 57,730.77	\$ -	\$ -	\$ -	\$ 497,430.01
AUXILIAR DE CAMPO DEL CEMENTERIO	CEMENTERIO	B	1	\$ 4,023.55	\$ 48,282.62	\$ -	\$ 992.11	\$ 6,614.06	\$ -	\$ -	\$ -	\$ 55,888.79
ENCARGADO DE PERSONAL DE CAMPO	CEMENTERIO	B	1	\$ 4,249.61	\$ 50,995.28	\$ 7,684.00	\$ 1,047.85	\$ 6,985.65	\$ -	\$ -	\$ -	\$ 66,712.78
DIRECCION DE ECOLOGIA Y TURISMO	ECOLOGIA	C	1	\$ 10,132.43	\$ 121,589.15	\$ -	\$ 2,498.41	\$ 16,656.05	\$ -	\$ -	\$ -	\$ 140,743.60
INSPECTOR DE ECOLOGIA	ECOLOGIA	B	1	\$ 7,122.34	\$ 85,468.03	\$ 5,763.00	\$ 1,756.19	\$ 11,707.95	\$ -	\$ -	\$ -	\$ 104,695.17
JEFE DE RASTRO MUNICIPAL	RASTRO	C	1	\$ 8,202.85	\$ 98,434.25	\$ -	\$ 2,022.62	\$ 13,484.14	\$ -	\$ -	\$ -	\$ 113,941.02
CHOFER DEL RASTRO MUNICIPAL	RASTRO	B	1	\$ 4,140.36	\$ 49,684.38	\$ 1,921.00	\$ 1,020.91	\$ 6,806.08	\$ -	\$ -	\$ -	\$ 59,432.37
AUXILIAR GENERAL DEL RASTRO	RASTRO	B	1	\$ 6,749.18	\$ 80,990.21	\$ -	\$ 1,664.18	\$ 11,094.55	\$ -	\$ -	\$ -	\$ 93,748.94
GUARDA RASTRO	RASTRO	B	2	\$ 4,585.98	\$ 110,063.62	\$ 9,605.00	\$ 2,261.58	\$ 15,077.21	\$ -	\$ -	\$ -	\$ 137,007.40
VELADOR DEL RASTRO	RASTRO	B	1	\$ 4,587.07	\$ 55,044.79	\$ 5,763.00	\$ 1,131.06	\$ 7,540.38	\$ -	\$ -	\$ -	\$ 69,479.23
AUXILIAR DEL RASTRO	RASTRO	B	1	\$ 4,585.98	\$ 55,031.81	\$ 1,921.00	\$ 1,130.79	\$ 7,538.60	\$ -	\$ -	\$ -	\$ 65,622.20
INSPECTOR GANADERO	RASTRO	B	1	\$ 10,096.74	\$ -	\$ -	\$ -	\$ -	\$ -	\$ -	\$ -	\$ -
DIRECTOR DE DESARROLLO HUMANO	DESARROLLO HUMANO	C	1	\$ 12,120.41	\$ 145,444.92	\$ -	\$ 2,988.59	\$ 19,923.96	\$ -	\$ -	\$ -	\$ 168,357.47
JEFE DE PARTICIPACION CIUDADANA	DESARROLLO HUMANO	C	1	\$ 8,202.85	\$ 98,434.25	\$ -	\$ 2,022.62	\$ 13,484.14	\$ -	\$ -	\$ -	\$ 113,941.02
JEFE DE FOMENTO AGROPECUARIO	DESARROLLO HUMANO	C	1	\$ 8,202.85	\$ 98,434.25	\$ -	\$ 2,022.62	\$ 13,484.14	\$ -	\$ -	\$ -	\$ 113,941.02
JEFE DE PROMOCION ECONOMICA	DESARROLLO HUMANO	C	1	\$ 8,202.85	\$ 98,434.25	\$ -	\$ 2,022.62	\$ 13,484.14	\$ -	\$ -	\$ -	\$ 113,941.02
JEFE DE PROYECTOS DE PROGRAMAS ESTATALES Y FEDERALES	DESARROLLO HUMANO	C	1	\$ 8,202.85	\$ 98,434.25	\$ -	\$ 2,022.62	\$ 13,484.14	\$ -	\$ -	\$ -	\$ 113,941.02
AUXILIAR DE FOMENTO AGROPECUARIO	DESARROLLO HUMANO	B	1	\$ 6,749.18	\$ 80,990.21	\$ -	\$ 1,664.18	\$ 11,094.55	\$ -	\$ -	\$ -	\$ 93,748.94
SECRETARIA DE PARTICIPACION CIUDADANA	DESARROLLO HUMANO	B	1	\$ 7,123.42	\$ 85,481.01	\$ 5,763.00	\$ 1,756.46	\$ 11,709.73	\$ -	\$ -	\$ -	\$ 104,710.20
CHOFER	DESARROLLO HUMANO	B	2	\$ 5,611.34	\$ 134,672.18	\$ 7,684.00	\$ 2,767.24	\$ 18,448.24	\$ -	\$ -	\$ -	\$ 163,571.66
JEFE OFICIAL DE REGISTRO CIVIL	REGISTRO CIVIL	C	1	\$ 12,113.92	\$ 145,367.04	\$ -	\$ 2,986.99	\$ 19,913.29	\$ -	\$ -	\$ -	\$ 168,267.33
OFICIAL AUXILIAR DE REGISTRO CIVIL	REGISTRO CIVIL	B	1	\$ 8,093.61	\$ 97,123.35	\$ 7,684.00	\$ 1,995.69	\$ 13,304.57	\$ -	\$ -	\$ -	\$ 120,107.61
SECRETARIA DE REGISTRO CIVIL	REGISTRO CIVIL	B	1	\$ 6,738.37	\$ 80,860.42	\$ -	\$ 1,661.52	\$ 11,076.77	\$ -	\$ -	\$ -	\$ 93,598.70
DIRECTOR DE TURISMO, EDUCACION Y CULTURA	TURISMO EDUCACION Y CULTURA	C	1	\$ 10,132.43	\$ 121,589.15	\$ -	\$ 2,498.41	\$ 16,656.05	\$ -	\$ -	\$ -	\$ 140,743.60



**Plantilla de Personal de Carácter Permanente 2018**

**Municipio: Sayula, Jalisco.**

Nombre de la Plaza	Adscripción de la Plaza	FF	No. Plazas	111-113 Dietas y Sueldo Base		131 Primas por años de Servicios Efectivos Prestados	132 Prima Vacacional y Dominical	132 Gratificación de Fin de Año (Aguinaldo)	133 Horas Extraordinarias	134 Compensaciones	Otras Prestaciones	Suma Total de Remuneraciones
				Mensual	Anual							
CONSERJE	TURISMO EDUCACION Y CULTURA	C	1	\$ 3,509.79	\$ 42,117.50	\$ 7,684.00	\$ 865.43	\$ 5,769.52	\$ -	\$ -	\$ -	\$ 56,436.45
ENCARGADO DEL MUSEO SACRO	TURISMO EDUCACION Y CULTURA	B	1	\$ 3,717.46	\$ 44,609.51	\$ 1,921.00	\$ 916.63	\$ 6,110.89	\$ -	\$ -	\$ -	\$ 53,558.04
ENCARGADO DE LA BIBLIOTECA	TURISMO EDUCACION Y CULTURA	B	1	\$ 3,824.54	\$ 45,894.45	\$ 7,684.00	\$ 943.04	\$ 6,286.91	\$ -	\$ -	\$ -	\$ 60,808.40
DIRECCION DE DEPORTES	COORDINACION DE DEPORTES	C	1	\$ 12,479.50	\$ 149,754.01	\$ -	\$ 3,077.14	\$ 20,514.25	\$ -	\$ -	\$ -	\$ 173,345.39
COORDINADOR DE DEPORTES	COORDINACION DE DEPORTES	C	1	\$ 4,870.44	\$ 58,445.34	\$ -	\$ 1,200.93	\$ 8,006.21	\$ -	\$ -	\$ -	\$ 67,652.48
ENTRENADOR DE SELECCIONES DEPORTIVAS	COORDINACION DE DEPORTES	B	1	\$ 905.30	\$ 10,863.59	\$ 1,921.00	\$ 223.22	\$ 1,488.16	\$ -	\$ -	\$ -	\$ 14,495.98
AUXILIAR DE LA UNIDAD DEPORTIVA	COORDINACION DE DEPORTES	B	1	\$ 4,024.63	\$ 48,295.60	\$ 1,921.00	\$ 992.38	\$ 6,615.84	\$ -	\$ -	\$ -	\$ 57,824.81
JARDINERO	COORDINACION DE DEPORTES	B	1	\$ 3,511.96	\$ 42,143.46	\$ 5,763.00	\$ 865.96	\$ 5,773.08	\$ -	\$ -	\$ -	\$ 54,545.50
ENCARGADO DE PARQUE LA MEZCALERA	COORDINACION DE DEPORTES	B	1	\$ 5,788.72	\$ 69,464.68	\$ 3,842.00	\$ 1,427.36	\$ 9,515.71	\$ -	\$ -	\$ -	\$ 84,249.74
ENCARGADO DEL JARDIN DE LA CANDELARIA	COORDINACION DE DEPORTES	B	1	\$ 3,824.54	\$ 45,894.45	\$ 5,763.00	\$ 943.04	\$ 6,286.91	\$ -	\$ -	\$ -	\$ 58,887.40
ENCARGADO DEL PARQUE SANTA INES	COORDINACION DE DEPORTES	B	1	\$ 5,559.42	\$ 66,713.09	\$ 1,921.00	\$ 1,370.82	\$ 9,138.78	\$ -	\$ -	\$ -	\$ 79,143.68
ENCARGADO DE LA ALBERCA MUNICIPAL	COORDINACION DE DEPORTES	B	1	\$ 3,354.04	\$ 40,248.50	\$ 5,763.00	\$ 827.02	\$ 5,513.49	\$ -	\$ -	\$ -	\$ 52,352.02
JUEZ MUNICIPAL	SEGURIDAD PUBLICA	C	1	\$ 12,479.50	\$ 149,754.01	\$ -	\$ 3,077.14	\$ 20,514.25	\$ -	\$ -	\$ -	\$ 173,345.39
MEDICO MUNICIPAL	SEGURIDAD PUBLICA	C	1	\$ 12,479.50	\$ 149,754.01	\$ -	\$ 3,077.14	\$ 20,514.25	\$ -	\$ -	\$ -	\$ 173,345.39
COMISARIO DE SEGURIDAD PUBLICA	SEGURIDAD PUBLICA	C	1	\$ 18,268.22	\$ 219,218.69	\$ -	\$ 4,504.49	\$ 30,029.96	\$ -	\$ -	\$ -	\$ 253,753.14
OFICIAL DE SEGURIDAD PUBLICA	SEGURIDAD PUBLICA	C	3	\$ 9,867.44	\$ 355,227.72	\$ -	\$ 7,299.20	\$ 48,661.33	\$ -	\$ -	\$ -	\$ 411,188.26
POLICIA PRIMERO	SEGURIDAD PUBLICA	C	1	\$ 10,351.99	\$ 124,223.92	\$ -	\$ 2,552.55	\$ 17,016.98	\$ -	\$ -	\$ -	\$ 143,793.45
POLICIA SEGUNDO	SEGURIDAD PUBLICA	C	1	\$ 9,987.49	\$ 119,849.93	\$ -	\$ 2,462.67	\$ 16,417.80	\$ -	\$ -	\$ -	\$ 138,730.40
POLICIA TERCERO	SEGURIDAD PUBLICA	C	2	\$ 9,865.27	\$ 236,766.57	\$ 5,763.00	\$ 4,865.07	\$ 32,433.78	\$ -	\$ -	\$ -	\$ 279,828.41
AUXILIAR ADMINISTRATIVO	SEGURIDAD PUBLICA	B	1	\$ 8,452.70	\$ 101,432.45	\$ 3,842.00	\$ 2,084.23	\$ 13,894.86	\$ -	\$ -	\$ -	\$ 121,253.53
ALCAIDE	SEGURIDAD PUBLICA	C	2	\$ 9,346.11	\$ 224,306.53	\$ 15,368.00	\$ 4,609.04	\$ 30,726.92	\$ -	\$ -	\$ -	\$ 275,010.50
POLICIA DE LINEA "A"	SEGURIDAD PUBLICA	C	2	\$ 9,673.83	\$ 232,171.93	\$ 23,155.00	\$ 4,770.66	\$ 31,804.37	\$ -	\$ -	\$ -	\$ 291,901.96
POLICIA DE LINEA	SEGURIDAD PUBLICA	C	35	\$ 9,346.11	\$ 3,925,364.35	\$ 32,656.00	\$ 80,658.17	\$ 537,721.14	\$ -	\$ -	\$ -	\$ 4,576,399.67
DIRECTOR OPERATIVO DE PROTECCION CIVIL	SEGURIDAD PUBLICA	C	1	\$ 15,449.57	\$ 185,394.89	\$ -	\$ 3,809.48	\$ 25,396.56	\$ -	\$ -	\$ -	\$ 214,600.94
CHOFER DE AMBULANCIA	SEGURIDAD PUBLICA	B	1	\$ 7,576.61	\$ 90,919.30	\$ 5,763.00	\$ 1,868.20	\$ 12,454.70	\$ -	\$ -	\$ -	\$ 111,005.20
AUXILIAR DE PROTECCION CIVIL	SEGURIDAD PUBLICA	C	15	\$ 7,590.67	\$ 1,366,320.38	\$ 11,526.00	\$ 28,075.08	\$ 187,167.18	\$ -	\$ -	\$ -	\$ 1,593,088.64

**Plantilla de Personal de Carácter Permanente 2018**

**Municipio: Sayula, Jalisco.**

Nombre de la Plaza	Adscripción de la Plaza	FF	No. Plazas	111-113 Dietas y Sueldo Base		131 Primas por años de Servicios Efectivos Prestados	132 Prima Vacacional y Dominical	132 Gratificación de Fin de Año (Aguinaldo)	133 Horas Extraordinarias	134 Compensaciones	Otras Prestaciones	Suma Total de Remuneraciones
				Mensual	Anual							
DIRECCION JURIDICA	SEGURIDAD PUBLICA	C	1	\$ 9,754.95	\$ 117,059.40	\$ -	\$ 2,405.33	\$ 16,035.53	\$ -	\$ -	\$ -	\$ 135,500.27
DIRECTOR OPERATIVO DE VIALIDAD	SEGURIDAD PUBLICA	C	1	\$ 14,615.66	\$ 175,387.93	\$ -	\$ 3,603.86	\$ 24,025.74	\$ -	\$ -	\$ -	\$ 203,017.53
POLICIA VIAL	SEGURIDAD PUBLICA	C	12	\$ 10,976.08	\$ 1,580,555.06	\$ 13,447.00	\$ 32,477.16	\$ 216,514.39	\$ -	\$ -	\$ -	\$ 1,842,993.61
SECRETARIA DE VIALIDAD	SEGURIDAD PUBLICA	B	1	\$ 6,749.18	\$ 80,990.21	\$ -	\$ 1,664.18	\$ 11,094.55	\$ -	\$ -	\$ -	\$ 93,748.94
				\$ -	\$ -	\$ -	\$ -	\$ -	\$ -	\$ -	\$ -	\$ -
<b>TOTALES</b>			<b>314</b>	<b>\$ 1,306,153.52</b>	<b>\$ 29,972,650.53</b>	<b>\$ 812,680.00</b>	<b>\$ 615,876.38</b>	<b>\$ 4,105,842.54</b>	<b>\$ -</b>	<b>\$ -</b>	<b>\$ -</b>	<b>\$ 35,507,049.45</b>



**Presupuesto de Egresos por Clasificación Administrativa 2018**

**Municipio: Sayula, Jalisco.**

CA	UA	Nombre de la unidad responsable	IMPORTE ANUAL
3.0.0.0.0.	0000	SECTOR PUBLICO MUNICIPAL	\$ -
3.1.1.0.0.	0000	GOBIERNO GENERAL MUNICIPAL	\$ -
3.1.1.1.0.	0000	Gobierno Municipal	\$ -
3.1.1.1.1.	0001	Órgano Ejecutivo Municipal (Ayuntamiento)	\$ -
3.1.1.1.1.	0002	Presidencia	\$ 8,000,000
3.1.1.1.1.	0003	Dirección General de Relaciones Públicas	\$ -
3.1.1.1.1.	0004	Dirección General de Comunicación Social	\$ 200,000
3.1.1.1.1.	0005	Secretaría Particular	\$ 250,000
3.1.1.1.1.	0006	Secretaría de Ayuntamiento	\$ 580,000
3.1.1.1.1.	0007	Sindicatura	\$ 965,000
3.1.1.1.1.	0008	Tesorería	\$ 7,400,000
3.1.1.1.1.	0009	Oficialía Mayor Administrativa	\$ 1,300,000
3.1.1.1.1.	0010	Oficialía Mayor de Padron y Licencias	\$ -
3.1.1.1.1.	0011	Dirección General de Inspección y Reglamentos	\$ 1,250,000
3.1.1.1.1.	0012	Dirección General de Desarrollo Social y Humano	\$ 2,000,000
3.1.1.1.1.	0013	Dirección General de Obras Públicas	\$ 23,000,000
3.1.1.1.1.	0014	Dirección General de Ecología y Fomento Agropecuario	\$ 600,000
3.1.1.1.1.	0015	Dirección General de Servicios Públicos	\$ 21,000,000
3.1.1.1.1.	0016	Dirección General de Seguridad Pública	\$ 15,000,000
3.1.1.1.1.	0017	Centro de Promoción Económica	\$ 100,000
3.1.1.1.1.	0018	Instituto de Cultura	\$ 7,328,295
3.1.1.1.1.	0019	Dirección de innovación gubernamental y tecnologías de la información	\$ -
			\$ -
			\$ -
			\$ -
			\$ -
			\$ -
			\$ -
			\$ -
			\$ -
			\$ -
			\$ -
			\$ -
		<b>Suma</b>	<b>\$ 88,973,295</b>

**Presupuesto de Egresos por Clasificación Funcional del Gasto 2018  
(Finalidad, Función y Subfunción)**

**Municipio: Sayula, Jalisco.**

		IMPORTE ANUAL
<b>1 GOBIERNO</b>		\$ <b>61,840,000</b>
<b>1. 1.</b>	<b>LEGISLACIÓN</b>	\$ <b>10,000</b>
1. 1. 1	Legislación	\$ 10,000
1. 1. 2	Fiscalización	\$ -
<b>1. 2.</b>	<b>JUSTICIA</b>	\$ <b>230,000</b>
1. 2. 1	Impartición de Justicia	\$ 230,000
1. 2. 2	Procuración de Justicia	\$ -
1. 2. 3	Reclusión y Readaptación Social	\$ -
1. 2. 4	Derechos Humanos	\$ -
<b>1. 3.</b>	<b>COORDINACIÓN DE LA POLÍTICA DE GOBIERNO</b>	\$ <b>5,500,000</b>
1. 3. 1	Presidencia/Gubernatura	\$ -
1. 3. 2	Política Interior	\$ -
1. 3. 3	Preservación y Cuidado del Patrimonio Público	\$ 3,000,000
1. 3. 4	Función Pública	\$ 1,000,000
1. 3. 5	Asuntos Jurídicos	\$ 1,500,000
1. 3. 6	Organización de Procesos Electorales	\$ -
1. 3. 7	Población	\$ -
1. 3. 8	Territorio	\$ -
1. 3. 9	Otros	\$ -
<b>1. 4.</b>	<b>RELACIONES EXTERIORES</b>	\$ -
1. 4. 1	Relaciones Exteriores	\$ -
<b>1. 5.</b>	<b>ASUNTOS FINANCIEROS Y HACENDARIOS</b>	\$ <b>250,000</b>
1. 5. 1	Asunto Financieros	\$ 250,000
1. 5. 2	Asuntos Hacendarios	\$ -
<b>1. 6.</b>	<b>SEGURIDAD NACIONAL</b>	\$ -
1. 6. 1	Defensa	\$ -
1. 6. 2	Marina	\$ -
1. 6. 3	Inteligencia para la Preservación de la Seguridad Nacional	\$ -
<b>1. 7.</b>	<b>ASUNTOS DE ORDEN PÚBLICO Y DE SEGURIDAD INTERIOR</b>	\$ <b>24,000,000</b>
1. 7. 1	Policía	\$ 14,500,000
1. 7. 2	Protección Civil	\$ 9,500,000
1. 7. 3	Otros Asuntos de Orden Público y Seguridad	\$ -
1. 7. 4	Sistema Nacional de Seguridad Pública	\$ -
<b>1. 8.</b>	<b>OTROS SERVICIOS GENERALES</b>	\$ <b>31,850,000</b>
1. 8. 1	Servicios Registrales, Administrativos y Patrimoniales	\$ 31,000,000
1. 8. 2	Servicios Estadísticos	\$ 500,000
1. 8. 3	Servicios de Comunicación y Medios	\$ 250,000
1. 8. 4	Acceso a la Información Pública Gubernamental	\$ 100,000
1. 8. 5	Otros	\$ -
<b>2 DESARROLLO SOCIAL</b>		\$ <b>20,133,295</b>
<b>2. 1.</b>	<b>PROTECCIÓN AMBIENTAL</b>	\$ <b>5,600,000</b>



**Presupuesto de Egresos por Clasificación Funcional del Gasto 2018  
(Finalidad, Función y Subfunción)**

**Municipio: Sayula, Jalisco.**

			IMPORTE ANUAL
2.1.1	Ordenación de Desechos		\$ 4,000,000
2.1.2	Administración del Agua		\$ -
2.1.3	Ordenación de Aguas Residuales, Drenaje y Alcantarillado		\$ 1,000,000
2.1.4	Reducción de la Contaminación		\$ 600,000
2.1.5	Protección de la Diversidad Biológica y del Paisaje		\$ -
2.1.6	Otros de Protección Ambiental		\$ -
<b>2.2.</b>	<b>VIVIENDA Y SERVICIOS A LA COMUNIDAD</b>		<b>\$ 4,100,000</b>
2.2.1	Urbanización		\$ -
2.2.2	Desarrollo Comunitario		\$ 4,000,000
2.2.3	Abastecimiento de Agua		\$ 100,000
2.2.4	Alumbrado Público		\$ -
2.2.5	Vivienda		\$ -
2.2.6	Servicios Comunes		\$ -
2.2.7	Desarrollo Regional		\$ -
<b>2.3.</b>	<b>SALUD</b>		<b>\$ 7,000,000</b>
2.3.1	Prestación de Servicios de Salud a la Comunidad		\$ -
2.3.2	Prestación de Servicios de Salud a la Persona		\$ -
2.3.3	Generación de Recursos para la Salud		\$ -
2.3.4	Rectoría del Sistema de Salud		\$ -
2.3.5	Protección Social en Salud		\$ 7,000,000
<b>2.4.</b>	<b>RECREACIÓN, CULTURA Y OTRAS MANIFESTACIONES SOCIALES</b>		<b>\$ 3,000,000</b>
2.4.1	Deporte y Recreación		\$ 2,000,000
2.4.2	Cultura		\$ 1,000,000
2.4.3	Radio, Televisión y Editoriales		\$ -
2.4.4	Asuntos Religiosos y Otras Manifestaciones Sociales		\$ -
<b>2.5.</b>	<b>EDUCACIÓN</b>		<b>\$ -</b>
2.5.1	Educación Básica		\$ -
2.5.2	Educación Media Superior		\$ -
2.5.3	Educación Superior		\$ -
2.5.4	Posgrado		\$ -
2.5.5	Educación para Adultos		\$ -
2.5.6	Otros Servicios Educativos y Actividades Inherentes		\$ -
<b>2.6.</b>	<b>PROTECCIÓN SOCIAL</b>		<b>\$ -</b>
2.6.1	Enfermedad e Incapacidad		\$ -
2.6.2	Edad Avanzada		\$ -
2.6.3	Familia e Hijos		\$ -
2.6.4	Desempleo		\$ -
2.6.5	Alimentación y Nutrición		\$ -
2.6.6	Apoyo Social para la Vivienda		\$ -
2.6.7	Indígenas		\$ -
2.6.8	Otros Grupos Vulnerables		\$ -